

吉見町



デマンド型交通

事前予約型 乗り合いタクシー

利用ガイド

こんな車^(※1)で
迎えにいきます!



どなたでもご利用できる
乗り合いタクシーです!!



デマンド型交通とは…

利用者の事前予約(デマンド)^(※2)に応じて、運行経路、出発時刻などを決定して運行する予約型乗合タクシーのことです。同じ方面に行く人が途中で乗ってきたり、降りていったりしながら、みんなで乗り合って目的地まで移動します。

(※1)異なる形状の車両がお迎えに行く場合もあります。

(※2)誰でも利用できますが、利用の際には事前予約が必要です。また、予約に先立って、簡単な利用者登録の手続きをしていただくと、デマンド型交通をより利用しやすくなります。(登録には、審査があります)

詳しくは中面へ!

もくじ

- 1-2……………交通マップ
- 3……………利用者登録
- 4……………予約方法
- 5……………日中デマンド
- 6……………朝夕デマンド
- 7……………使い方の例
- 8……………よくあるご質問
- 9-10………
- さまざまな移動手段・サービス
- 裏表紙…利用当日の乗車方法
- 共通乗降場所





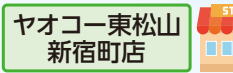
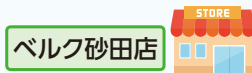

吉見町全域と町外の一部へ運行しています!!

吉見町交通マップ



東武東上線



-  デマンドで行ける町外の病院
-  デマンドで行ける町外のお店
-  デマンドで行ける町外のバス停
-  [路線バス]川越観光自動車
-  [路線バス]東武バスウエスト
-  [路線バス]川越観光自動車



大谷整形
外科病院

至 熊谷駅

熊谷市コミュニティバス

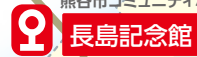

ポンポン山



黒岩横穴墓群

八丁湖公園

フレンドシップ・ハイツよしみ

吉見観音(安楽寺)

横見神社

ふれあい
広場

吉見町民会館
フレサよしみ

息障院
(伝源範頼館跡)

吉見百穴

武蔵丘短期大学前

大沼(百穴湖)

上流川

流川

大沼

亀の甲

天神沼

久米田

久保田

吉見町役場

道の駅
いちごの里よしみ

さいの里よしみ

観音寺
(板碑群)



345

33

27

デマンド型交通は、車両が
通り抜ける舗装道路な
ら、町内どこでもいきます。



町内どこにお住まいでも
路線バスで駅まで行けます。
自宅 ↔ バス停は
デマンドで!

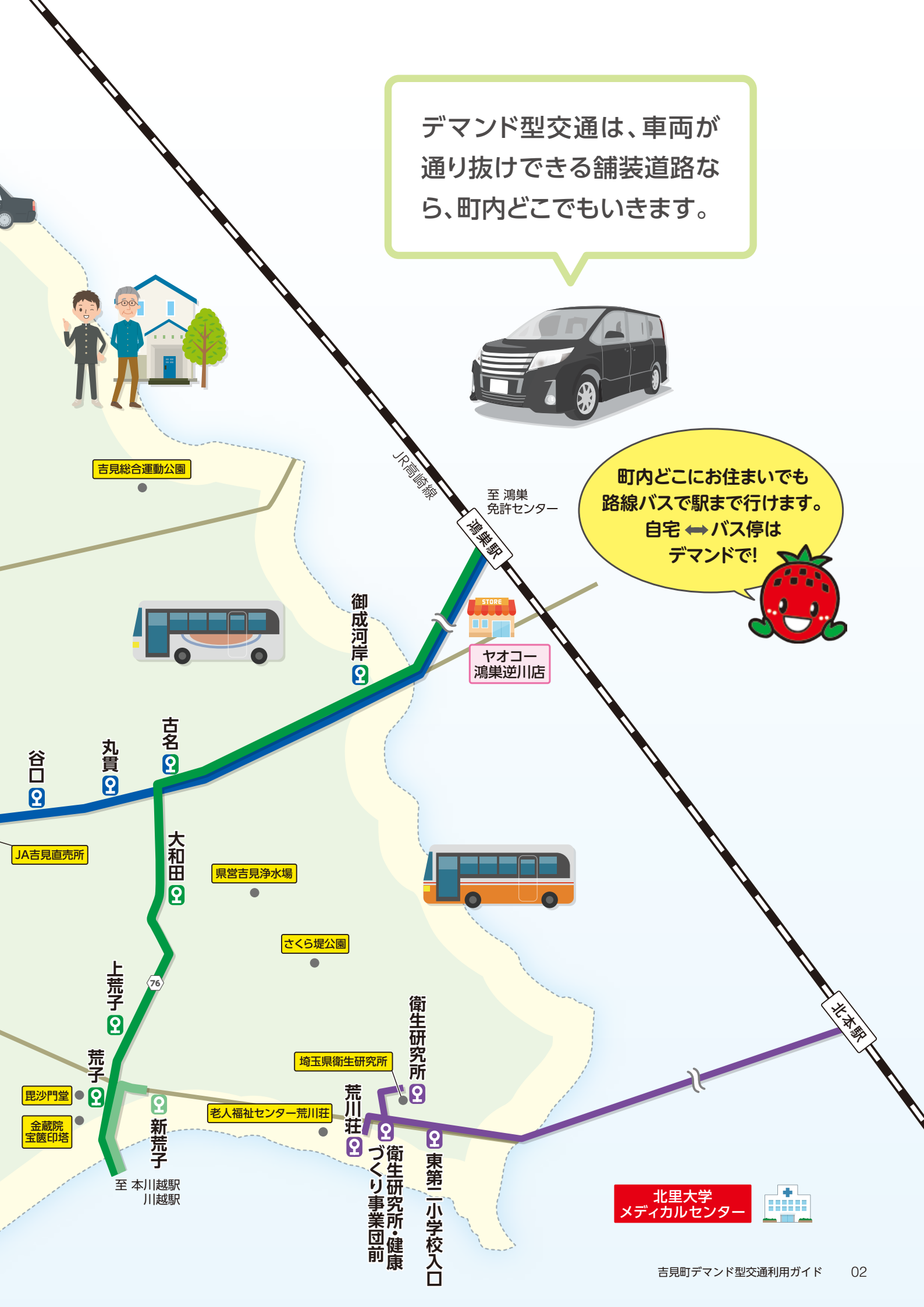

北里大学
メディカルセンター



まずは 利用者登録

利用者登録をせずに利用することもできますが、利用者登録をしていただくと、予約や配車の手続きがスムーズになる、料金が安くなるなど、デマンド型交通をより利用しやすくなります。

1 登録できる方

吉見町民で、かつ町税等の滞納がない方。

2 申請書を記入します

「吉見町デマンド型交通利用者登録申請書」に利用者情報を記入します。
※申請書は、吉見町のホームページまたは吉見町政策財政課窓口で入手できます。

3 申請書を役場に提出します

記入した申請書を、吉見町政策財政課に提出してください。
郵送、FAXでの提出も受付けています。

4 登録完了

登録完了後に「登録カード」を郵送します。
(受付後、2週間ほどかかります)

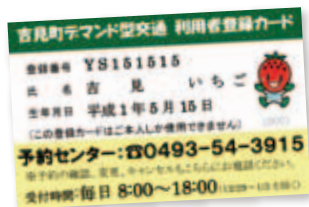

提出方法

●窓口に直接提出する

吉見町 政策財政課
(役場庁舎2階)

●郵送する

〒355-0192
吉見町下細谷411
吉見町 政策財政課

●FAXで送る

FAX 0493-54-4200

問合せ先

吉見町 政策財政課
TEL 0493-54-5026(直通)

デマンドとは？

通り抜けできる町内の公道ならどこでもお迎え

町内のどこにお住まいでも、自宅付近まで低料金で迎えに来ます。

「自宅からバス停まで遠くて…」とお困りだった方も、「自宅⇄バス停」がデマンドでつながったことで、路線バスに乗って駅まで行ったり、バス停から自宅までデマンドで帰れるようになりました。

この冊子を讀んだり、実際にデマンドを使っている人の話を聞いたりしながら、バス、タクシー、徒歩などの移動手段と組み合わせて、今まで行けなかった場所に行く、今までより安く行く、そんな『私のデマンド活用法』を探してみましよう。

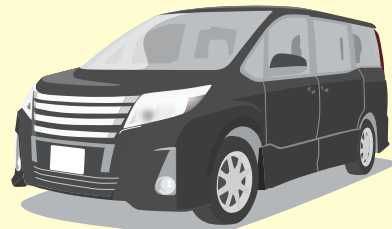

予約方法

予約は **デマンド型交通予約センターへ!**

電話番号

0493-54-3915

サンキュー いちご



[予約受付時間:毎日午前8:00~午後6:00(年末年始12/29~1/3は除く)]

吉見町大字久保田122-3 有限会社吉見タクシー内

日中デマンド

(5ページ参照)

1. 予約(電話)

2週間前から乗車希望時刻の1時間前まで

※午前8時30分~9時00分の利用予約は、前日まで

オペレーターが、

出発地、目的地、到着希望時間、同乗者の有無のほか、**登録カードの番号、氏名**をお伺いします。

予約状況の確認、予約の変更・キャンセルも予約センターにお電話ください。

2. 予約受付

予約センターのオペレーターが予約を受け付け、待ち合わせの時間、待ち合わせの乗車ポイント、料金などをお伝えします。



朝夕デマンド

(6ページ参照)

1. 仮予約

各四半期の1カ月前

以下の3点を予約センターに電話で伝えます。

- ① 最寄りの指定バス停(※6ページ参照)
- ② 利用する曜日
- ③ 乗り継ぎを希望する民間路線バスの時刻(行き・帰りとも第3希望まで)

吉見花子です。4月~6月の月~金、いちごの里よしみで乗り継ぎます。朝は、第1希望〇〇、第2希望△△、第3希望◇◇です。夕方は…



2. 配車時間等の連絡

仮予約を集計した上で、効率的な迎いの順番、配車時間等を計算した後、予約センターから迎いの時間等を電話で連絡します。

朝は、第2希望でのご案内になります。夕方は、第1希望でのご案内です。デマンド発車までに、バス停で約10分の待ち時間が発生します。



乗車

- 各利用者の予約に基づいて、車両が順番に回っていきます。オペレーターがお伝えした時間に間に合うよう乗車ポイントでお待ちください。
- 乗車しましたら、料金をお支払いください。



日中デマンド

運行時間：午前8時30分～午後5時15分
 予約：2週間前～1時間前まで

運行日

運行日 月曜日～土曜日 (日曜日、祝日及び年末年始12/29～1/3は運休)

料金表

1人片道あたりの料金		町内運行	町外運行※1
利用者登録済みの町民	一般(中学生以上75歳未満)	300円	600円
	小学生以下または75歳以上	200円	400円
上記以外の方	一般(中学生以上75歳未満)	600円	1,200円
	小学生以下または75歳以上	400円	800円

- ※1 出発地または目的地のいずれか一方が、9カ所の町外ポイント(下段①②参照)となる運行
- ※2 保護者同伴の未就学児は無料です。(予約は必要)
- ※3 以下の方を介護・介助するために同乗する介護者・介助者1名は無料です。(予約は必要)
 - 障害者手帳(身体障害者手帳、療育手帳、精神障害者保健福祉手帳)をお持ちの方
 - 介護保険の要介護・要支援の認定を受けている方、または「介護予防・生活支援サービス事業」の対象者

町内の運行

町内全域を運行

町内全域を運行します。ただし、乗降できるポイントは、原則として、安全に乗降可能な町内の公道上です。(自宅敷地内まで乗り入れません)

町外への運行

① 医療機関(4カ所)・町外バス停(2カ所)へは月～土運行

午前8時30分～午前9時00分は、町外病院行きを優先します。

- ・午前9時前後に町外病院へ到着する予約を優先して受付します。
- ・午前9時前後に町外病院へ到着する利用は、前日までに予約が必要です。当日予約はできません。

医療機関(4カ所)	月～土	●東松山市民病院 ●大谷整形外科病院 ●シャローム病院 ●北里大学メディカルセンター
バス停(2カ所)		●マイタウン入口 ●長島記念館

② 商業施設は「東松山方面」、「鴻巣・北本方面」で隔日運行

商業施設(3カ所)	月・水・金	東松山方面	●ベルク砂田店 ●ヤオコー東松山新宿町店
	火・木・土	鴻巣・北本方面	●ヤオコー鴻巣逆川店

凡例

- 熊谷市コミュニティバス
- 民間路線バス
- デマンド型交通(町内運行)
- デマンド型交通(町外への運行)
- 〈月～土〉運行
- 〈月・水・金〉運行 東松山方面行き
- 〈火・木・土〉運行 鴻巣・北本方面行き



朝夕デマンド

運行時間：午前6時00分～午前8時00分／
午後6時00分～午後9時00分
仮予約：各四半期の1ヵ月前

運行日

運行日 月曜日～土曜日 (日曜日、祝日及び年末年始12/29～1/3は運休)

料金表

1人片道あたりの料金	
利用者登録済みの町民	300円
上記以外の方	600円
通学定期 (利用者登録済みの学生に限る)	4,000円/月

※1 朝夕デマンドには、年齢、町内/町外などによる料金区分はありません。

● 予約は四半期ごとに取りまとめ

朝夕デマンドは、四半期(4月～6月、7月～9月、10月～12月、1月～3月)ごとに仮予約を取りまとめた上で、運行時間を決定します。
※仮予約をしない方は、朝夕デマンドを利用できません。

● 「自宅⇄指定バス停(最寄)」間の移動のみ

※「指定バス停⇄駅」の移動は民間路線バスをご利用ください。

● 指定バス停は4カ所

● マイタウン入口 ● 武蔵丘短期大学前 ● いちごの里よしみ ● 古名

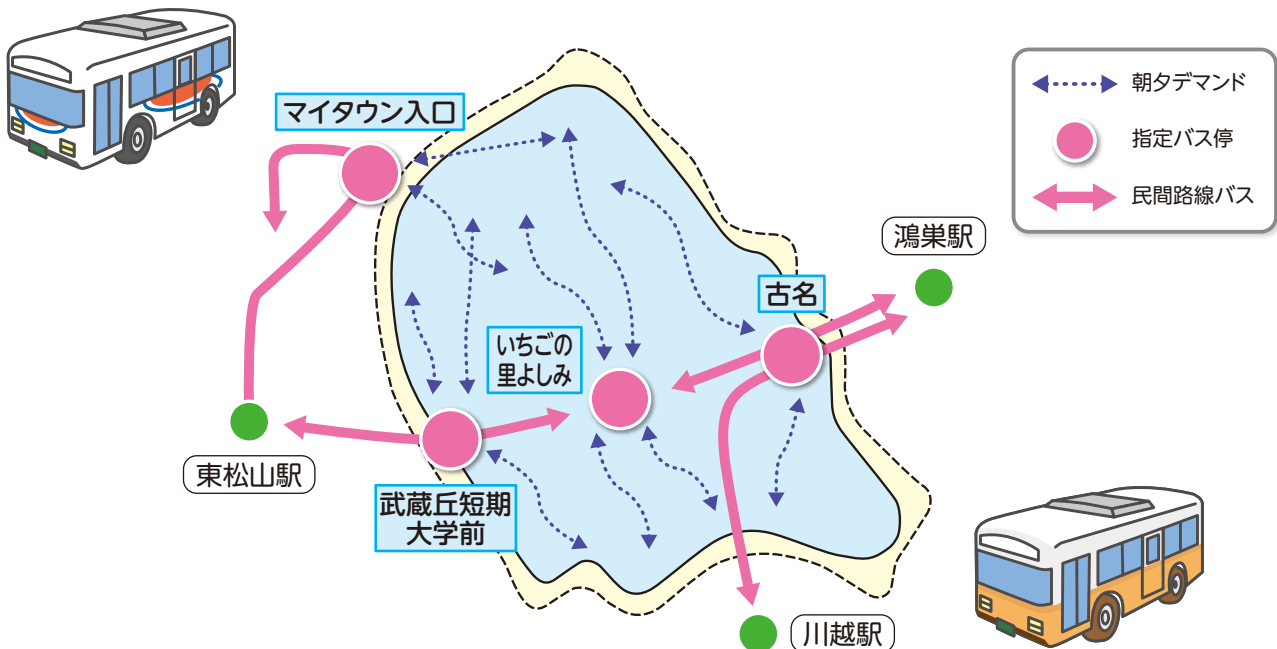

注意

朝夕デマンドは、「通学・通勤」など毎日のご利用を想定した仕組みです。3ヶ月ごとに仮予約を取りまとめ、期間中は確定した予約で毎日運行します。日中デマンドとは予約方法などが異なりますので、ご利用を希望する方は気軽にお問い合わせください。

【お問合せ】吉見町 政策財政課 政策調整係 TEL 0493-54-5026

デマンド型交通 使い方の例

1. 病院からの帰り



診察が終わる時間が読めないので、どうやって予約すれば良いかが分からない…

a 行きの予約と一緒に帰りも予約

- ① 診察終了時間を予想して、行き(自宅→病院)と、帰り(病院→自宅)をまとめて予約
 - ② 実際の診察時間が予想と大幅に異なった場合は、予約のキャンセル・再予約をする
- ※ 診察時間が延びても、デマンドは予約時間に出発してしまいます。

b 診察が終わってから帰りを予約

- ① 診察が終わり、会計待ちなどをしている間に予約センターへ電話でデマンドを予約
 - ② オペレーターが伝えた予約時間の前に、待ち合わせ場所に出てデマンドの到着を待つ
- ※ 電話から1時間以上お待ちいただくこととなります。

2. 鉄道駅へのアクセス

鉄道駅への行き帰りは
この欄を参考
にしてください。



「鉄道駅まで行きたい」、「鉄道駅から家まで帰りたい」
でも、デマンド型交通は鉄道駅へ乗り入れない。さあどうすれば…

a 駅まで行きたい

- ① 民間バスのバス停とダイヤを調べます。
 - ② 民間バスの発車時刻に間に合うように「自宅→バス停付近」のデマンドを予約します。
- ※ バスが来るまで待ちやすいバス停を選んで予約しましょう。



b 駅から家に帰りたい

- ① デマンドに迎えに来てもらうバス停に、バスが到着する時刻を調べます。
 - ② バスの運行が多少遅れても大丈夫な時間を考慮して、「バス停付近→自宅」のデマンドを予約します。
- ※ 予約した時刻にバス停付近で待っていないと、デマンドが通過してしまいます。バスを降りた後、デマンドの到着を待ちやすいバス停を選んで予約しましょう。

迷ったらこの言葉を思い出そう!

「自宅⇄バス停」はデマンド、「バス停⇄鉄道駅」は民間路線バス

道路状況等によってバスやデマンドが遅れる可能性を考えて、時間の余裕を持った予約をしてください。
行きも帰りも、バス停では「待ち時間」が発生します。
上屋やベンチがあるバス停、近くに待ち時間を過ごせる場所があるバス停を工夫して使いましょう。

デマンド型交通

よくあるご質問

Q1 予約時間に遅れてしまった場合、どのくらい待ってもらえますか

A1. 他の利用者の予約も入っているため、予約時間に待合場所にはいない場合、待つことなく発車します。予約の時間よりも早目に、待合場所でお待ちください。

Q2 キャンセルしたいのですが発車時間まで1時間を切りました。連絡は必要ですか

A2. 必ずキャンセルの連絡をお願いします。
連絡なしのキャンセルを繰り返す方は、他の利用者の迷惑になることから、予約の制限等をさせていただきます場合があります。ご注意ください。

Q3 予約時間になっても迎えに来ない場合は、どうすれば良いですか

A3. 予約センターに連絡してください。
大幅な遅れが生じる場合は、登録していただいた携帯電話に連絡させていただきます。
なお、実際の運行では渋滞等により遅れが生じる場合がありますので、目的地への到着時間に余裕を持って予約していただくようお願いします。

Q4 自分1人で予約をしていましたが、迎えに来た車両に、予約をしていない家族と一緒に乗っていくことはできますか

A4. デマンド型交通は、完全予約制です。予約をしていない方が乗車することはできません。予約をした方の代わりに、別の方が乗車することもできません。
保護者が同伴する未就学児や、介助・介護のために付き添う方も、乗車する場合は、必ず予約をしてください。

Q5 足腰が弱いので、乗り降りを手伝ってもらうことはできますか

A5. 申し訳ありませんが、原則としてドライバーによる乗降介助や、荷物の乗せ降ろしのお手伝いはできません。お一人での利用が困難な場合は、必ず介助者・付添いの方等と一緒に利用していただくよう、ご理解ご協力をお願いします。

Q6 予約ができない可能性はありますか

A6. 限られた車両台数で運行していますので、予約が混み合っている時間帯などでは、希望の時間に予約ができない可能性があります。
その場合は、利用可能な時間帯(○分待つ、△分早く出る等)をお知らせします。

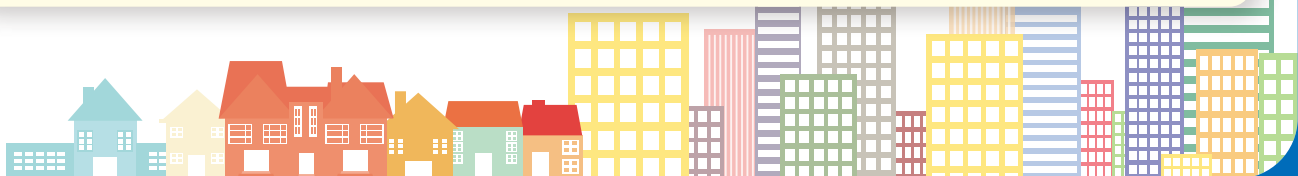

さまざまな移動手段・サービス

歩く



クルマでは出会えない人や時間。健康にも◎

地方部は大都市に比べて15%以上も歩行量(歩数)が少ないそうです。(出典：厚生労働省)確かに私たちは、近所にも車で出かける生活していますが、歩く習慣を失うことは、決して良いことではありません。

老化は脚から始まるといわれます。運動不足解消や健康づくりのために、歩く日や歩く時間を決めて、自分のペースで歩くことから始めてみませんか。「行きはいいけど、帰りは疲れて歩けない・・・」という時は、バスやタクシー、デマンドを組み合わせて利用してみましょう。

バス

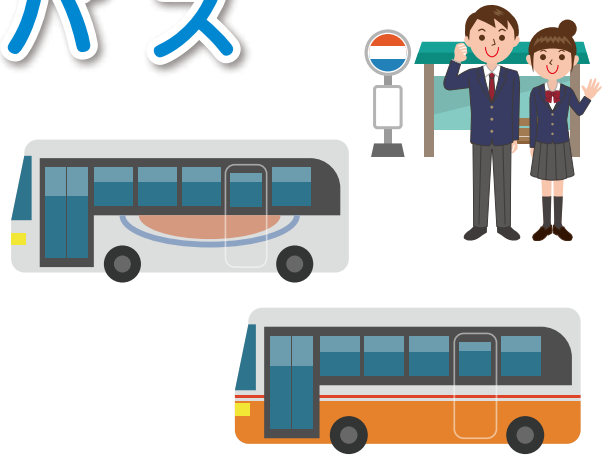

早朝から夜まで予約なしで乗車でき、環境にも優しい

時刻表を見てバス停に行けば、予約なしで乗車でき、自分で運転しなくて済むので、目的地まで移動しながら読書もできます。

バスや電車は、自然と立ったり歩いたりする機会が増えます。ある研究では、1時間クルマで移動する代わりに電車やバスを利用すると、消費カロリーが約2倍になったとか。

また、一度にたくさんの人を運ぶことができるため、一人当たりのCO₂排出量をマイカーでの移動と比較すると、バスは約3分の1程度と環境にも優しい移動手段です。

今あるバスやタクシーは、使う人が少ないと地域から撤退してしまいます。

そうなった時、一番困るのはマイカーを運転できない子どもや高齢者などですが、「いずれ免許を返納しよう」と思っても、いつまでも返納できないことも考えられます。

マイカーは本当に便利な移動手段ですが、バスやタクシーも、無くなったら困る人がいる「大切な移動の足」です。みんなで毎日バス・タクシーを使いましょうとは言いません。(もし毎日使っていただければ、効果は絶大ですが・・・)

マイカー以外の移動手段について考え、たまには実際に使ってみませんか。地域のさまざまな移動の仕組みを守り、支える、大切な一歩です。



タクシー



玄関前から目的地まで直行。 “割り勘OK”も魅力

電話をすればすぐ迎えに来て、目的地まで直行してくれます。日曜祝日や夜間も利用できて、バスやデマンドが行かない場所にも、タクシーなら行くことができます。他人と同乗することがないので、誰かに気兼ねすることはありません。

「タクシー=高い」と、利用をためらってしまいがちですが、“割り勘”ができるため、グループで利用すると1人あたりの料金がバスやデマンドとほとんど変わらないことも。

セダン、ワゴン、ジャンボタクシー(10人乗り)、車椅子対応車など、車両も色々選べます。

町内の事業者

- 吉見タクシー
(久保田 122-3)
0493-54-1802

福祉サービス



一人での外出が困難、通院や 買い物の付添いが必要なとき

高齢の方、障がいのある方など、外出するための援助や付添い支援等が必要な場合は、各種「福祉サービス」の利用を検討してみましょう。

利用できる方や利用目的などに一定の条件があり、事前の相談を必要としますが、一人一人の状況に合わせたきめ細かな対応を考えてくれます。

また、相談の過程で、外出以外の困りごとに関しても、役立つ情報の提供やアドバイスを受けられます。

町内の事業者

- 吉見町社会福祉協議会
(下細谷 1216-1 福祉会館内)
0493-54-5228
- さくら介護タクシー
(北吉見 3939-102)
0493-53-4819

利用当日の乗車方法

① 予約した時間の少し前に乗車ポイントへ出て待ちます。

② ドアが完全に開いてから乗車してください。

※他の利用者との同乗や3列目シートをご案内する場合があります。

③ 乗ったら料金を支払います。

※料金は前払いです。小銭をご用意ください。



「共通乗降場所」が指定されている施設

利用者とお迎え車両の行き違い防止や効率的な運行を図る観点から、以下の場所では複数施設の乗降場所を1箇所まとめて「共通乗降場所」(★)を指定していますので、待ち合わせ場所に十分ご注意ください。また、下記以外の施設等でも、行き違い防止と効率運行の観点から、原則として『**デマンドに乗る場所**』と『**デマンドから降りる場所**』は統一しています。

★図書館北側駐車場

- ① ふれあい広場
- ② フレサよしみ
- ③ 図書館
- ④ 町民体育館
- ⑤ B&G体育館
- ⑥ B&Gプール
- ⑦ シルバー人材センター



★農産物直売所前(巡回バス停付近)

- ① 道の駅 いちごの里よしみ
- ② JA埼玉中央 吉見直売所
- ③ 休憩所



★役場南側駐車場

- ① 吉見町役場
- ② 埼玉りそな銀行ATM

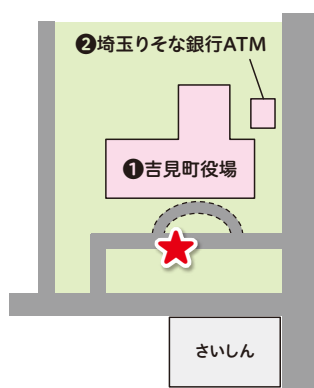

★保健センター前

- ① 吉見町商工会
- ② 保健センター
- ③ 包括支援センター
- ④ 悠友館



※上記以外の施設(病院、商業施設等)も、原則として『乗る場所』と『降りる場所』は同じです。待ち合わせ場所がご不明の場合は、予約センターにお問い合わせください。

デマンド型交通予約センター

☎ 0493-54-3915

サンキュー いちご