



広報

よしみ YOSHIMI

Public relations

2023
10
No. 667



笑顔あふれる
ひととき

9月18日(月・祝) 敬老会
アトラクション「ものまね歌謡ショー」

おもな内容 Contents

吉見まつり開催	2	まちの話題	11
よしみけやき保育所入所申込み	3	いきいき健康	14
私の地区の「通いの場」	4	生涯学習だより	18
くらしの情報	5	みんなの伝言板	20
新型コロナウイルス感染症	10	よしみ GK 作戦	22

電話 0493-54-1511 (代表電話)
または記載の電話番号

FAX 0493-54-4200

メール 次の二次元
コードを
読み取り



4年ぶり開催
吉見の秋を満喫！
ふれあいの祭典

自治財政課自治振興係 TEL 54-1513

吉見まつり

11月3日(金・祝) 午前9時～午後3時 ※雨天決行

イベント名	会場	主な内容
吉見町文化祭	フレサよしみ 図書交流館 ※それぞれ月曜休館	◇作品展示 10月29日(日)～11月11日(土) 11日のみ午後3時～午後5時 ◇菊花展 10月31日(火)～11月12日(日) ◇ブックフェア、おはなし会、秋の朗読会 11月3日(金・祝) 午前9時30分～ ※詳細はP18～19をご覧ください
フレサよしみ アートフェスタ	フレサよしみ ※月曜休館	◇フラワーフェスタ 10月24日(火)～11月3日(金・祝) 午前9時～午後5時 ◇アートフェスタ (町民アート展) 10月29日(日)～11月11日(土) 午前9時～午後5時 ◇能フェスタ 11月5日(日) 午前10時～正午 午後1時30分～4時
福祉まつり	図書交流館前	手芸品展示・販売、バザー
防災フェスタ	B&G プール前	地震体験、煙体験、消火器体験 放水体験、防災スタンプラリーなど
商工祭	ふれあい広場	福引大会、ビンゴ大会、各種模擬店、 愛ラブよしみコンクール表彰式
健康まつり		健康相談(各種健康チェック)、歯と口の健康力チェック、 手づくり石けんの販売、子育て支援活動(遊び場)
米まつり		ポン菓子のプレゼント、地元産野菜の販売など
環境まつり		パネル・エコカー展示、ガチャガチャ、ごみ拾い活動
スポーツまつり		モルックの体験(木の棒を投げ、倒したピンの点数を競う フィンランド発祥のスポーツ)
模擬店		各種団体によるバザー
交通安全・防犯フェスタ		自転車ヘルメットの着用及びながら見守りの普及啓発など
吉見音頭(踊)発表会		各種団体による披露
町民文芸コンクール表彰式		俳句の部、短歌の部の入選者の表彰
町を彩るハンギングバスケットコンテスト表彰式		優秀作品の表彰

※内容については、変更になる場合があります。
※雨天の場合は、一部事業を B&G 体育館で行います。

よしみけやき保育所 令和6年4月入所申込み

子育て支援課児童支援係 TEL 63-5014

入所基準

町内に在住する就学前の児童の保護者が、就労等の理由により、常時家庭で保育をできない状態にあり、保育の必要性が認定された場合

保育料

- ◆児童の年齢および家庭の所得状況に応じて決定
- ◆無償となる児童(年齢基準日：令和6年4月1日)
- 3歳から5歳児クラスまでの全ての児童(給食費の負担あり)
- 0歳から2歳児クラスまでの住民税非課税世帯の児童



入所申込

申請用紙および添付書類(諸証明等)に必要な事項を記入し、提出してください。
※入所の決定は、申込み順ではありません。現在、育児休業中の方は、申込み前にご相談ください。

書類配布

- ◆場所 子育て支援課またはよしみけやき保育所
- ◆期間 10月2日(月)～11月2日(木) 午前8時30分～午後5時15分

受付期間

(郵送不可)

- ◆受付 10月20日(金)～11月2日(木)(土・日・祝日を除く) 午前8時30分～午後5時15分
- ◆提出先 子育て支援課児童支援係(2階10番窓口) ※郵送申請不可
- よしみけやき保育所に継続入所をされる方
保育所を通じて申請用紙および添付書類(諸証明等)を配布します。
※延長保育または土曜保育を希望される方は、入所決定後に申請書の提出をお願いします。

事前相談

および 見学会

- 保育士が保育所生活の疑問や不安にお答えしたり、お子さんの様子をお聞きしたりします。
- ◆対象 申請書を提出された方
- ◆場所 よしみけやき保育所
- ◆日時 11月14日(火)～16日(木) 時間は申請書提出時に予約してください。

- ◆町外の保育所等を希望される場合(継続含む)
希望先自治体により申請期間が異なります。ご希望の市区町村に確認のうえ、申請期限の7日前(土・日・祝日を除く)までに子育て支援課に申請書を提出してください。上記の申請受付期間外でも受け付けます。



地域おこし協力隊活動日誌 ～よしみライフ～ Vol.4

『空き家の再活用方法を研究中』

私は現在、空き家の再活用を計画しています。空き家の活用が実は簡単ではないことを、皆さんはご存知でしたか!? (私は、もっと簡単に使えると思っていました)

吉見町の約95%は『市街化調整区域』*で、分家住宅や農家住宅など用途が決まっている場合もあり、空き家の使い道は『市街化区域』よりも更に限定されます。

空き家活用を検討している方は、まち整備課に相談してみましょう。『用途変更』などの方法もありますが、できること/できないことが細かく複雑で、一つ一つ相談と確認が大切です。



吉見町地域おこし協力隊
中村 絢
(なかむら あや)

※<市街化調整区域>
都市計画法により指定された市街化を抑制すべき区域で、建築物の建築や開発行為に制限が設けられている区域です。



各種 SNS

ハザードマップを てみよう

吉見町女性消防団活動日誌 Vol.1

このコーナーに目を留めてくださったそのあなた。ありがとうございます。小峰と申します。一ツ木の土手を歌いながら歩くことが好きです。

みなさん、8月号に特集されていた吉見町ハザードマップはご覧になりましたか？

今回から私が町の東西南北を回り、みなさんと一緒にハザードマップを読んでいこうと思います。全6回のコーナーを通じて、最後はみなさんご自身に必要な備えを知っていただけたらうれしいです。

吉見町は川に囲まれていて、見晴らしの良い土手も多い自然豊かな場所です。

しかし、自然が多いということは同時に、自然災害に遭遇する可能性も高いということです。この町に住むみなさんだからこそリスクを正しく理解し、美しい自然と共生することが必要ではないでしょうか。

これから毎月ぜひ広報と一緒にハザードマップをご用意いただき、ワンアクションにチャレンジしてみてください。

今回は私の母校、北小学校からお届けします。

◆今月のワンアクション！

ハザードマップP9～P18の中からご自宅のだいたい場所に印をつけてみましょう！



@YOSHIMI.V.FF

消防団
Instagram



吉見消防団本部
部長 小峰理沙

普段は学校教育に携わりつつ、応急手当普及員や防災士の資格を活かして消防団で活動中。吉見消防団の女性団員1期生。最近では、救命講習普及プロジェクトの計画や実施を行う。趣味は調べものと語学学習。

くらしの情報

埼玉県最低賃金 時間額 1,028円

埼玉労働局労働基準部賃金室 TEL 048-600-6205

令和5年10月1日から埼玉県最低賃金は時間額1,028円(引上げ額41円)となります。年齢や雇用形態に関係なく、パートや学生アルバイトを含め、県内の事業場で働く全ての労働者に適用されます。

第21回 比企都市人権フェスティバル

滑川町役場 総務政策課 TEL 0493-56-2211

さまざまな人権問題への理解や関心を深めるため、比企都市人権フェスティバルを開催します。

◆日時 11月18日(土) 午前9時30分～午後1時

◆会場 吉見町民会館(フレサよしみ)

◆内容 オープニングセレモニー、講演会
舞台発表、作品展示など

◆参加費 無料

◆その他 手話通訳あり

滑川町ホームページ▶



Information

2024年版埼玉県民手帳

自治財政課行政法務係

TEL 54-1552

◆頒布価格 600円(税込)

◆サイズ 14cm×9cm(ます目式のみ)

◆色 ネイビーとコパトンラベンダーの2種類

◆頒布開始日 10月13日(金)

頒布場所	電話番号	頒布期限
自治財政課行政法務係 (3階11番窓口)	TEL54-1552	令和5年 12月15日(金)
小島正心堂	TEL54-0082	令和6年 2月29日(木)



第7回

私の地区の「通いの場」を紹介します

悠友館

開催場所	悠友館 軽運動室
開催日時	毎週木曜日 午前9時30分から
参加人数	15人
リーダー	右の写真 左から古杉千枝子さん、 原口登美子さん、砂生富美子さん、 高橋信子さん
活動内容	いきいき百歳体操 ラジオ体操 古典の 勉強

◆リーダーからひと言

百歳体操のおかげで、私たちは4年前の新型コロナウイルスの流行時とは違い、明るく、楽しく活動しています。

百歳体操はもちろん、そのほかにラジオ体操を実施しています。参加者は「静」の運動も「動」の運動もとても大切にして頑張っています。体操を終えると心地よい疲れを感じます。

体操のあと、学習の時間として、古典文学を勉強し、家路に戻ります。これらの活動を通じ、毎日充実して過ごせることを参加者一同喜んでいきます。

悠友館の「通いの場」はどこの方でも参加できます。ご興味のある方は、まずは見学からいかがでしょうか。



良味 タイムズ

食べ物、捨てていませんか？

10月は食品ロス削減月間です。食品ロスとは「食べられるのに捨てられてしまう食べ物」のことです。食品ロスをそのままにしておくだけでなく、環境にも悪い影響を与えるかもしれません。少し意識して行動するだけで、その積み重ねが大きな削減につながります。この機会に考えてみませんか？

◆日本の食品ロスってどのくらい？

日本では、1年間で約570万トンもの食べ物が捨てられています。これは国民1人当たり、毎日茶碗1杯分のご飯を廃棄している量にあたります。

世界の食料不足の人々に渡している食糧よりも日本の食品ロスのほうが多いのです。

◆家庭でできる！食品ロスを減らすためにできること

○買い物

事前に冷蔵庫内などをチェック

- ・メモ書きや携帯スマホで撮影した画像が有効
- ・買い物は使う分だけ
- ・使う、食べられる量を購入しましょう
- ・手前に陳列されている食品をチョイス
- ・利用予定に照らして期限表示を確認しましょう

○保存

最適な保存場所に

- ・保存方法に従って最適な場所に保存
- まとめて下処理
- ・冷凍 乾燥 塩蔵などでストック
- ローリングストック
- ・期限の長い食品を奥に、近い食品を手前に



日本の食品ロス
(2019年)

世界の食糧援助量
(2019年)

年間 570万トン



年間 420万トン

○調理

残っている食材から使う

- ・「いつか食べる」食品は食品ロス予備軍
- 食べきれない量を作る
- ・体調や健康にも配慮
- 食材を上手に食べきる
- 定期的に冷蔵庫や収納庫を整理する日を決める

もし、食べきれなかった場合は、他の料理に作り替えるなど、献立や調理方法を工夫しましょう
クックパッド消費者庁のキッチン(公式ページ)



税金は納期限内に必ず納付を

☎ 税務会計課管理徴収係 TEL 54-5029

公共サービスや公共施設を維持・充実させるための財源は、町民の皆さんが納めた貴重な町税（町民税、固定資産税、軽自動車税、町たばこ税）が根幹です。また、皆さんが安心して医療を受けられるように国民健康保険制度があります。この制度は加入している方の保険税による相互扶助の上に成り立っています。

◆納期限内に納付がない場合

- 延滞金の加算
○督促状の送付
○状況に応じて納税催告（訪問、電話、文書など）の実施

◆それでも納付がなく納税相談にも応じない場合

- 財産の差押を行う場合があります。
○主な差押対象
預貯金、給与、生命保険、売掛金、不動産、自動車など

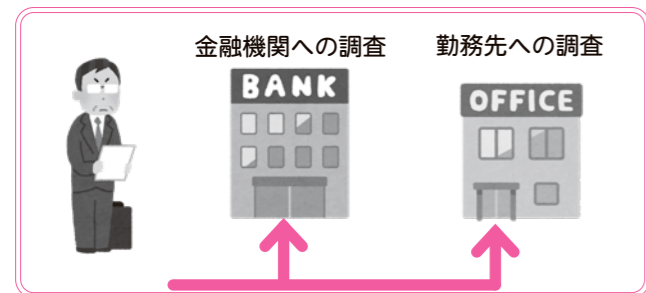

◆令和4年度差押実施状況

Table with 4 columns: 差押件数, 差押税額, 配当件数, 配当金額. Values: 117件, 13,869,320円, 120件, 5,660,678円

◆納税相談のご案内

納期限内に納付することが難しく、特別な事情がある場合は、早めにご相談ください。

- 開催日
役場開庁時
毎月最終日曜日（12月は、第4日曜日）
午前8時30分～正午

◆口座振替がオススメです

「忙しくて納期ごとに納める時間がない。」
「うっかり納期限を忘れてしまう。」
このような方は、ぜひ、安全で便利な口座振替をご利用ください。一度申請を行えば翌年度以降も自動的に継続されます。

- 申請方法
税務会計課にある申込用紙に記入し、下記金融機関の窓口へ直接お申込みください。

- 口座振替取扱金融機関
埼玉りそな銀行 りそな銀行 武蔵野銀行
東和銀行 ゆうちよ銀行 三菱UFJ銀行
埼玉中央農協 埼玉縣信用金庫 中央労働金庫
三井住友銀行 群馬銀行

- ◆コンビニ・スマートフォン決済アプリでも納付できます
コンビニ・スマートフォン決済アプリ（PayB、PayPay、LINE Pay、d払い、auPAY）での納付には要件がありますので、納税通知書に同封されている納付書の裏面等をご確認ください。

☎ 水生活課管理係 TEL 54-1545

毎年10月1日は浄化槽の日

浄化槽の設置、管理などについて規定した「浄化槽法」が昭和60年10月1日に施行されたことを記念し、毎年10月1日を「浄化槽の日」としています。

◆浄化槽は維持管理が大切

機能を維持するため、使用者は①～③を定期的実施することが浄化槽法で義務付けられています。

なお、保守点検、清掃、法定検査にはそれぞれ費用がかかります。

①保守点検

点検、調整、修理補修や消毒剤の補給などを年3回以上（4か月に1回以上）実施しなければなりません。埼玉県知事の登録を受けた業者に依頼してください。

<問い合わせ> 東松山環境管理事務所 TEL 0493-23-4050

②清掃

たまった汚泥などの引き抜きや機器類の洗浄を年1回以上実施しなければなりません。

<町許可清掃業者>

- (有)吉見清掃 0493-54-0586
(有)橋場商事 048-541-4111
高松商事(株) 048-541-4414



③法定検査

・浄化槽設置後の検査
使用開始後3か月経過から5か月以内に行い、主に工事の適否及び機能の状況を確認する検査です。

・定期検査
主に維持管理が適正かどうかを確認する毎年1回の検査です。
<埼玉県指定検査機関>
埼玉県環境検査研究協会西部支所 TEL 049-284-2911

◆単独浄化槽・汲み取り便槽を使用の方へ

し尿以外の生活雑排水の処理ができないため、未処理の生活雑排水が河川などの水質悪化や悪臭の原因となってしまう。地域の状況に応じて下水道または農業集落排水に接続するか、合併処理浄化槽への転換をお願いします。

なお、一般住宅における合併浄化槽への転換については、補助制度の対象となることがあります。（事前にお問い合わせください）

◆浄化槽に関する届出・報告

設置、使用者の変更、廃止などを行う場合には町への届出や報告が必要となりますので、忘れずに手続きしてください。

水道の届け出忘れてませんか

☎ 水生活課管理係 TEL 54-1545

水道に関することはすべて届出制です。次のときは3営業日前までに、水生活課に届け出てください。

届出がないと、水道を使用していなくても料金がかかります。水道の使用を中止するときは、必ず手続きをしてください。

- ◆水道を新たに使用するとき
◆引っ越しや長期間留守にするなどで使用しなくなるとき
◆使用者や所有者が変わるとき
◆増改築や建て替えなどで水道を改造するとき
◆家屋を解体して水道を廃止するとき

水道メーター交換（無料）

☎ 水生活課管理係 TEL 54-1545

水道メーターは、計量法に基づき8年ごとの交換が義務付けられています。令和6年度中に期限を迎える水道メーターについては、下記の交換期間に町の指定給水装置工事業者が伺い、新しい水道メーターへの交換作業を行います。つきましては、取替え作業中、一時的な断水等ご迷惑をおかけしますが、ご理解とご協力をお願いします。

- ◆交換対象
令和6年4月から令和7年3月までの間に有効期限を迎える水道メーター

※事前に「水道メーター交換のお知らせ」のはがきを、送付先として登録のある住所に送付します。

- ◆対象地区 東・南・北地区
◆交換期間 10月11日(水)～31日(火)
◆交換業者 吉見町管工事組合

◆有効期限

水道メーター本体のふたの裏側に表示があります。
※ふたの裏側に平成36年4月から平成37年3月までの日付が表示してあるメーターが対象です。
※立ち会いはありません。なお、留守の場合でも敷地内に入り交換させていただきますので、ご了承ください。
※水道メーターボックスのふたの上や周辺に障害物等があると交換することができませんので、あらかじめ片付けておいてください。

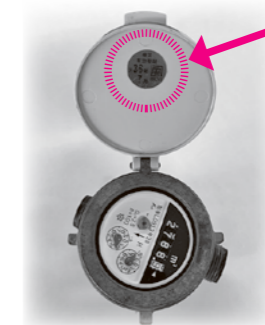

雨水は下水道に流さないで

☎ 水生活課下水道係 TEL 63-5022

汚水があふれ出す被害が発生

町の公共下水道・農業集落排水は、汚水と雨水を別々に流す「分流式下水道」です。

近年、豪雨によって大量の雨水が下水道に流れ込み、排水しきれない汚水が道路上にあるマンホールからあふれ出てしまうことがあります。それに伴い、ご家庭でもトイレやお風呂の水が流れないなどの深刻な被害が出ています。

キケン 雨天時の汚水ます開放

雨天時にたまった雨水を流すために、汚水ますなどのフタを開けることはやめてください。雨水や土砂が下水道に流入し、汚水管がつまったり、マンホールから汚水があふれ出したりするおそれがあります。



▲マンホールからあふれ出している状況

誤接続は違反です

誤接続とは、雨どいや外水道の排水などを下水道につなぐことで、法令や規則に違反しています。

雨水が下水道に流れ込むと、下水道の管路や設備に過度な負担をかけ、汚水が流れにくくなったり、逆流したりする原因となります。

雨水は、雨水浸透ますなどを設置して適正に処理し、下水道には絶対に流さないでください。

万が一、誤接続があった場合は、吉見町下水道排水設備指定工事店に依頼し、早急に改修を行ってください。（工事費用は自己負担）

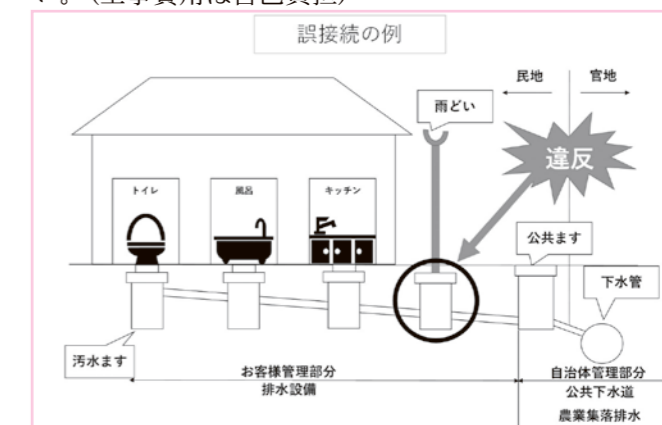

新米販売について (米ネットよしみ)

産業振興課農政係 TEL 63-5015

今年も会員が真心を込めて、安全で安心な美味しいお米を作りました。「コシヒカリ」をはじめ、埼玉県...

- ◆詳細およびご注文
○「米ネットいちごの里よしみ協議会」で検索
○右記QRコードを読み取り
※準備ができ次第、販売を開始します。



国民年金保険料 免除制度 産前・産後期間

国民年金第1号被保険者が出産を行った際、出産前後の一定期間の国民年金保険料を免除し、免除期間は満額の基礎年金を保障する制度です。

- ※出産：妊娠85日(4か月)以上の出産(死産、流産、早産された方を含む)
※制度の開始日である平成31年4月1日以降の期間分の保険料のみ免除
◆対象者
「国民年金第1号被保険者」で出産日が平成31年2月1日以降の方
◆免除期間
出産予定日または出産日が属する月の前月から4か月の国民年金保険料



町民健康課保険年金係 TEL 63-5011
川越年金事務所 TEL 049-242-2657

- (多胎妊娠の場合は、出産予定日または出産日が属する月の3か月前から6か月間の国民年金保険料)
◆申請時期 出産予定日の6か月前から申請可能
◆必要書類
共通 マイナンバーまたは基礎年金番号の分かるもの
○出産前に申請する場合
母子健康手帳など(出産予定日の記載のあるもの)
○出産後に申請する場合
出産日は市区町村で確認できるため原則不要
ただし、被保険者と子が別世帯の場合は出生証明書など出産日及び親子関係を明らかにする書類
◆申請先 町民健康課保険年金係(1階3番窓口)または年金事務所で申請

花びり、明るくさないな町にしましょう。団体(グループ)に草花の無料配布を行います!

吉見町コミュニティづくり推進協議会事務局(自治財政課自治振興係) TEL 54-1513 FAX 54-5147
メール y-9011@town.yoshimi.saitama.jp

- ◆配布日 10月24日(火) 午前9時~10時
◆配布場所 B&G 海洋センタープール前
◆配布品種 パンジー
◆申込方法 申込書を自治財政課自治振興係(役場3階11番窓口)または町ホームページにて入手し、必要事項をご記入のうえ、直接提出、FAX、郵送、メールのいずれかにてお申し込みください。

- ◆申込期限 10月13日(金)まで
◆申込資格 次のすべての項目に該当する団体
①町内に所在する団体
②公共的な場所(集会所・公園等)、または不特定多数の人が観賞できる場所(歩道脇等)へ植栽できること。
③年間を通じて花の維持・管理・活動報告(植栽の様子の写真等)ができること。
④植栽場所については、事前に場所の所有者等へ了解を得られること。

募集 税務会計課事務補助員 (吉見町会計年度任用職員)

総務課職員係 TEL 54-1512

- 会計年度任用職員 地方公務員法第22条の2第1項の規定に基づき任用される一般職の非常勤職員です。
◆任用期間 令和5年11月13日(月)~令和6年3月31日(日)
◆募集人数 1人
◆勤務内容 窓口業務、管理徴収事務補助業務
週5日・1日あたり7時間(応相談)
◆給料等
○時給 1,028円~
○通勤手当 支給要件に該当した場合は支給
◆休暇、福利厚生等
○休暇 年次有給休暇、特別休暇(忌引等)

- 社会保険および雇用保険 要件を満たした場合加入
◆選考方法 書類選考(必要に応じ面接)
◆募集案内・申込書
○担当課窓口 総務課または税務会計課
○町ホームページまたは下記二次元コードより
◆申込書提出 郵送または担当課窓口へ提出
○郵送 〒355-0192 吉見町大字下細谷411 吉見町 総務課 職員係 (特定記録・簡易書留 ※当日消印有効)
◆受付時間 10月2日(月)~17日(火) 午前8時30分~午後5時15分 (土日祝を除く)



募集 農業委員・農地利用最適化推進委員 農業委員会農地係 TEL 63-5025

- 令和6年3月31日で任期満了となる農業委員および農地利用最適化推進委員を募集します。
◆受付期間 10月2日(月)~10月31日(火)に農業委員会事務局へ書類を郵送または持参により提出
◆申込書提出 郵送または担当課窓口へ提出
○郵送 〒355-0192 吉見町大字下細谷411 吉見町 農業委員会 事務局(※期間内必着)
○持参 役場開庁日の午前8時30分~午後5時15分
◆提出書類 町ホームページまたは農業委員会窓口で配付
◆農業委員(募集10人)
○主な業務
①農地の権利移動の許可、農用地利用集積計画の決定

- ②農地転用許可にあたって、具申すべき意見の決定
③農地利用の最適化の推進に関する施策について、提出する意見の決定
④その他農業委員会の所掌に属する事項
○任期 令和6年4月1日~令和9年3月31日
◆農地利用最適化推進委員(募集8人 東西南北各2人)
○主な業務
①地域の農業者等の話し合いを推進
②農地の出し手・受け手へのアプローチを行い、農地利用の集積・集約化を推進
③遊休農地の発生防止と解消を推進
④その他農業委員と連携した農地利用最適化推進活動
○任期 委嘱の日~令和9年3月31日

募集 比企広域市町村圏組合職員

比企広域市町村圏組合総務課 TEL 0493-23-9331

- ◆職種 一般事務職(若干名)
◆受験資格
大学、短大、高校を卒業した方、または令和6年3月までに卒業見込みの方で、次の年齢要件を満たす方
○大学 平成7年4月2日以降に生まれた方
○短大 平成9年4月2日以降に生まれた方
○高校 平成11年4月2日以降に生まれた方
◆1次試験日 12月10日(日)

- ◆受付期間 11月1日(水)~10日(金)
○郵送 (10日必着)
○持参 午前9時~午後5時(土日祝日を除く)
◆受付場所 比企広域市町村圏組合総務課
○試験案内は、当組合総務課及び管内市町村にあります。



募集 マイ・タイムライン作成講座

総務課危機管理室危機管理係 TEL 54-1505

- マイ・タイムラインとは、風水害の発生に備え、事前に作成しておく避難計画のことです。
◆日時 11月19日(日) 午前9時~正午
◆場所 吉見町役場 3階大会議室
◆内容 風水害に関する講義、マイ・タイムラインの作成
◆対象 町内在住・在勤者(家族での参加も可)
◆定員 20名(先着順)
◆申込み 10月27日(金)までに電話もしくはメールで申込み。メールの際は、住所・お名前・電話番号・同伴者の人数(家族で参加の場合)を記載
Mail y-9002@town.yoshimi.saitama.jp

ゴミの処分 困ったら? スタッフが全部片づけます 遺品整理・生前整理・不用品回収 リサイクルイズミ吉見 検索
『吉見町・鴻巣市』市役所許可業者
株式会社イズミ 行田市城玉4173-2 0120-961-919

ツリークライミング®(世界の安全ロープワーク) 大きな樹木の仕事 剪定・枝下し・伐採・樹木調査・薪販売
緑屋 樹木医事務所
長谷 1565-17
TEL: 59-9442
arbor-midoriya.com

畳の事なら 宮崎畳店 観光地にもなっています
0493 54-0358

新型コロナウイルス感染症

●吉見町新型コロナウイルスワクチン接種対策チーム Tel 53-4190

※新型コロナウイルス感染症のまん延を予防するため、令和6年3月31日まで新型コロナウイルスワクチンの「特例臨時接種」が行われます。掲載されている情報は今後、国の方針に基づき変更する場合があります。

令和5年秋開始接種

接種対象者に該当し、接種を希望する方は、令和6年3月末までの間に自己負担なく一人1回接種を受けることができます。

接種対象者	初回接種（※5歳以上の方は1・2回目接種、生後6か月から4歳の方は1～3回目接種）を完了した、生後6か月以上のすべての方
接種会場	吉見町民会館（フレサよしみ）、白井医院、たばた小児科、森田クリニック、東松山医師会病院 ※今後、会場の追加や削減が生じる場合もあります。予約時に、ご確認ください。
使用するワクチン	オミクロン株（XBB.1.5）対応1価ワクチン（ファイザー社またはモデルナ社）

※吉見町民会館（フレサよしみ）での接種は10月9日（月・祝）をもって終了となります。フレサよしみでの集団接種を希望し、予約がまだお済でない方は、お早目にご予約ください。なお、10月7日（土）以降の集団接種会場では、モデルナ社のオミクロン株（XBB.1.5）対応1価ワクチンを使用する予定です。

◆接種券の発送について
接種対象者に該当しているが、まだ接種券が届いていない方や、接種券を紛失してしまった方は、吉見町ワクチン接種対策チーム（0493-53-4190）までご連絡ください。
※未使用の接種券（3回目から6回目）をお持ちの方はお手元の接種券が使用できますので、接種券は発送されません。

接種の予約

(1) WEB予約

24時間受付可能

予約サイトから、スマートフォン・パソコン等で予約する。



推奨

(2) 電話予約

午前9時～午後6時
（土日・祝日を除く）

ワクチン接種予約受付専用

0493-53-5100

※おかけ間違いにご注意ください。

(3) 窓口予約

午前9時～午後5時
（土日・祝日を除く）

吉見町保健センターに、送付物一式を持参し、お越しください。

初回接種について

9月20日以降、オミクロン株（XBB.1.5）対応1価ワクチンを使用して初回接種（5歳以上の方は1・2回目接種、生後6か月～4歳の方は1～3回目接種）を行います。

初回接種が完了しておらず、接種を希望する方は 0493-53-4190 までご連絡ください。

比企・東松山エリアで唯一の相続に特化した税理士

相続税

お困りのことは
ありませんか？

関根盛敏税理士事務所

0493-53-6131

http://www.sekine-souzoku.com

比企郡嵐山町菅谷414-9

川越高校応援部OBが皆様の相続を応援します！



広告

まちの話題

Town Topics

熱気と活気

復活 地域の夏祭り

町内各地で、7月から9月にかけて地域の祭りや盆踊りなどのイベントが開催されました。コロナ禍で中断していましたが、それぞれ地域の特徴を活かした催しが行われ、多くの参加者で賑わっていました。よしみの夏祭りとしてその一部を紹介します。



7月16日(日) 江和井 天王様



8月12日(土) 北の親父 盆踊り



8月13日(日) 丸貫 夏祭り



8月19日(土) 立教大学×道の駅いちごの里よしみ夏祭り



9月16日(土)、17日(日) 西地区団地部会 夏祭りフェスティバル



夏休みプール教室

8月上旬、武蔵丘短期大学プールで、「夏休みプール教室」が行われました。この事業は吉見町、武蔵丘短期大学、B&G財団の三者で締結された協約に基づき、水辺のリーダー研修会を受講した学生の指導の場ともなっています。

子どもたちは、クロールや平泳ぎの泳法を覚えてもらうだけでなく、ペットボトルを使った浮遊やカヌーなど普段のプールではできない内容も多くあり、さまざまな水辺の体験をしていました。



令和5年度 敬老会

9月18日(月・祝)フレサよしみ大ホールで第73回吉見町敬老会が75歳以上の方を対象に開催されました。式典では、88歳(米寿)や金婚を迎えられた代表者の方へ記念品の贈呈、小学生による敬老作文の朗読などが行われました。

その後、アトラクションとしてものまね芸人「りょう」さんによる「ものまね歌謡ショー」が行われました。

握手や記念撮影に応じながらの公演で、会場は拍手や笑い声が絶えない雰囲気になりました。

【対象者人数】

75歳以上	3,391名	88歳	93名
100歳	8名	金婚	101組



米寿 小林恵一さん



金婚 田島英次郎、幸子夫妻



敬老作文 南小6年生
岡野 希美さん



敬老作文 北小6年生
中原 雅姫さん



謝辞 大久保吉正さん

100歳おめでとうございます

小高富子さん(江綱上)が100歳の誕生日を迎えられ、町から長寿のお祝いとして記念品が贈呈されました。

小高さんは、大正12年7月23日生まれで、週3回デイサービスに通われ、普段は自宅で生活し、基本的な身の回りのことは自分でするなど元気に過ごしています。



100歳おめでとうございます

脇谷みゑさん(地頭方)が100歳の誕生日を迎えられ、町から長寿のお祝いとして記念品が贈呈されました。

脇谷さんは、大正12年7月29日生まれで、介護老人保健施設「もえぎ野」に入所しており、施設の自室で穏やかに過ごしています。長寿祝いでは夫である英橘さん(103歳)と並んで写真を撮影しました。



憧れの甲子園出場

勝田駿己さん(久保田賀美)が8月に甲子園球場で行われた第105回全国高等学校野球選手権記念大会に土浦日大高校の一員として出場しました。

勝田さんは小学1年生の時に父親とキャッチボールをしたのがきっかけで野球を始め、現在は外野手として活躍しています。

「甲子園出場を目標に日々練習に励んできました。高校生活最後の年に夢舞台に立つことができ、幸せでした。大会期間中、応援してくださった方々、本当にありがとうございました。」と話してくれました。



「子ども第三の居場所」 B&G 財団助成決定書授与式

町では、B&G財団の「子ども第三の居場所」事業の助成金を受けて、旧町立図書館を改修し、家庭でも学校でもない学齢期の子どもが安心して過ごすことのできる「第三の居場所づくり」に取り組みます。

8月29日(火)に吉見町役場において「子ども第三の居場所」助成決定書授与式が行われ、B&G財団朝日日常務理事から副町長に助成決定書が授与されました。

助成金を活用し、「第三の居場所づくり」と併せ、妊娠期から学齢期まで子どもと家庭に寄り添い、包括的な支援に取り組む拠点施設を目指して整備を行います。



吉本興業所属 ロザン 「ロザン塾」

8月27日(日)、フレサよしみでお笑い芸人ロザン(菅さん、宇治原さん)による「ロザン塾」が開催されました。

二人が芸人を目指した理由や若手時代の様々なエピソードから始まり、後半は事前アンケートの質問に答えていく形式で進めました。

来場者の多くの質問に高学歴芸人らしく、笑いと的確を得たアドバイスに会場は大いに盛り上がりました。



夏休みおもしろ科学教室

8月5日(土)、図書交流館で夏休みおもしろ科学教室が行われました。講師に堀口将吾先生(西小学校)を迎え、『はじめてのSTEAM教育@ぷらっとよしみラボ』をテーマに、科学・技術・工学・芸術・数学を交えながらさまざまな体験や工作を行いました。子どもたちは、楽しみながら学ぶことができました。





○保健センター Tel. 54-3120
 ○介護予防施設悠友館 Tel. 53-0526
 ○地域包括支援センター(保健センター内) Tel. 53-0370

悠友館 ☎Tel. 53-0526
 ☎FAX 53-0526

筋トレマシンの利用方法

- ◆対象 町内在住の60歳以上の方
- ◆定員 1つの時間区分につき4人(先着申込順)
- ◆申込み 悠友館に電話または窓口で申込み(初回利用時は講習あり)
- ◆予約開始日 10月2日(月) 午前9時～
- ◆予約上限 1人につき、月8回まで
- ◆時間区分 ①午前9時～11時、②午前11時～正午
③午後1時～3時、④午後3時～4時、⑤午後4時～6時
※事業実施のため、毎週水・金曜日の時間区分③、④は利用不可
- ◆その他 来館前に血圧測定をお願いします。

アシタバ教室(パドル体操教室)

- ◆内容 イスに座ってできる軽運動
- ◆日時 10月3日(火)、17日(火)午前11時～正午(短縮等あり)
- ◆場所 荒川荘
- ◆申込み 当日受付(定員:先着10人程度)
- ◆対象 町内在住のおおむね65歳以上の方
- ◆参加条件 ゆうゆう保健室で血圧計測をお願いします。

健康講座 ～元気なうちから介護予防～

- 住み慣れた地域で、いつまでもいきいきと暮らしていくために、健康づくりの複合型(運動・口腔・栄養)の教室を開催します。
- ◆日時 10月24日から毎週火曜日(全5回)
午前10時～午前11時30分
 - ◆場所 悠友館 軽運動室
 - ◆対象 以下の2つに該当する方
①町内在住のおおむね65歳以上
②介護予防や健康づくりに興味がある方
 - ◆定員 20人程度
 - ◆申込み 10月2日(月)午前9時～電話または窓口へ

出前介護予防教室

開催場所	10月開催日
東野ふれあいセンター	水曜日 4日、11日、25日
西部ふれあいセンター	金曜日 6日、20日、27日
南公民館	金曜日 13日、27日
北公民館	水曜日 11日、25日

- ◆内容 健康・体力づくりのための軽運動
 - ◆時間 午前10時～11時30分(短縮等あり)
 - ◆対象 町内在住のおおむね65歳以上の方
 - ◆申込み 当日受付(定員:先着20人程度)
 - ◆その他 来館前に血圧測定をお願いします。
- 健康・介護相談 10月11日、25日 北公民館
 健康講話 10月25日 北公民館
 体力測定 10月4日 東野ふれあいセンター

体操教室

開催場所	10月開催日
悠友館 軽運動室	月曜日 16日、23日、30日 水曜日 4日、11日、18日、25日 金曜日 6日、13日、20日、27日

- ◆内容 健康・体力づくりのための軽運動
- ◆時間 午前10時～11時30分(短縮等あり)
- ◆対象 町内在住のおおむね65歳以上の方
- ◆申込み 当日受付(30人程度)
1人につき、月5回まで利用可能です。
- ◆その他 来館前に血圧測定をお願いします。

ゆうゆう保健室(健康相談)

- ◆内容 保健師による血圧測定
- ◆日時 10月3日(火)、17日(火)午前10時～11時30分
- ◆場所 荒川荘 ※申込不要
- ◆対象 町内在住のおおむね65歳以上の方

地域包括支援センター

☎Tel. 53-0370

地域包括支援センターは、介護・医療・保健・福祉などの側面から高齢者を支える「総合相談窓口」です。保健センター内にあり、専門職員が相談を受け付けています。主に4つの業務を行っています。



この他に、認知症総合支援事業(認知症の早期発見と適切なケアにつなぐ業務)等もあります。

よしみ認知症あんしんプロジェクト

認知症当事者・支援者連絡会「吉見町チームオレンジ」活動紹介

～温かく優しさで満ちた町を目指して～

認知症の方や介護家族の方へ温かなサポートができる「認知症サポーター」の需要が高まっています。

8月23日(水)吉見町福祉会館2階会議室で、「認知症サポーター・ステップアップ講座ーささえ隊勉強会ー」を開催しました。認知症の方への対応を学びたいチームオレンジメンバーの26名が参加しました。



当日は「対人援助における傾聴」をテーマに、吉見町社会福祉協議会で傾聴ボランティアとして活躍されている5名の方を講師に迎え、活動しようと思ったきっかけなどのインタビューを行い、その後グループに分かれて、傾聴のロールプレイを行いました。着席

の角度や名前の呼び方、守秘義務等、大切なポイントを丁寧に教えていただきました。

参加者からは、「細やかな対応のコツを教えてもらい、勉強になりました」、「認知症サポーターとして支援の入り口に立てたようで、とてもうれしかった」等の感想をいただきました。

今回の学びを活かせるように、介護事業所やデイサービスの利用者との交流の場に参加し、傾聴する予定となりました。

今後の活動

- ①支援方法を「学ぶ」
- ②認知症の方への実際の「支援」
- ③介護家族等のつどいへの「参加」
- ④悩みを抱える方を必要な相談機関へ「つなぐ」

チームオレンジの活動に興味関心のある方は、ぜひご参加ください。一緒に活動しましょう。

認知症ご本人の方、ご家族の参加もお待ちしています。当事者としての想いを私たちに教えてください。

ほっとすぺーす(介護のつどい・認知症カフェ)

- ◆日時 10月16日(月)
午後1時30分～午後3時
(予約不要 出入り自由)
- ◆場所 悠友館 会議室
- ◆対象 介護されている方や介護に関心がある方、認知症の方とご家族等



認知症ケア相談室(電話相談)

相談内容などの個人情報を守られますので、安心してご利用ください

場所	電話番号	日時
特別養護老人ホーム常磐苑	TEL53-2333	毎週月～土曜日 午前10時～午後4時
ケアハウスよしみの	TEL54-5544	毎日 午前10時～午後4時
地域包括支援センター	TEL53-0370	毎週月～金曜日 午前8時30分～午後5時15分

吉見タクシーは、デマンド型交通の運行をお手伝いしています。



※令和2年4月1日から、町外病院(4か所)への通院が便利になりました。ぜひご利用ください。

吉見タクシー

4人乗 6人乗 9人乗

北坂戸 スマイルタクシーは 24時間営業 ☎049-282-0088

☆社員さんの送迎
☆車イスがそのまま【福祉タクシー】

☎0493-54-1802

保健センター ☎TEL 54-3120

内：内科 外：外科 小：小児科 心：心臓内科 眼：眼科
 循：循環器内科 呼：呼吸器内科 胃：胃腸科 皮：皮膚科
 アレ：アレルギー科 産：産婦人科 肝：肝臓内科

■ 10月の在宅当番医 診療時間
 午前9時～午後5時

10月9日 埼玉成恵会病院 東松山市石橋1721
 祝・月 内、外、整 23-1221

10月9日 たばた小児科 吉見町久米田616-8
 祝・月 小、アレ、内 54-8822

■ 日曜日に診察している医療機関

たばた小児科 (小、アレ、内) 54-8822
 8時45分～12時 吉見町久米田616-8

辻保順医院 (内、小) 23-9045
 9時～12時 東松山市新郷29-3

横山内科循環器科医院 (内、心、循) 24-3225
 9時～12時 東松山市上野本132-6

中澤医院 (内、小、皮) 22-0710
 8時30分～12時 東松山市本町2-3-11

樺澤内科医院 (内、循、呼、小) 23-5813
 9時～12時 東松山市松山町1-1-10

いちごクリニック (内、小、胃、アレ) 36-1115
 9時～12時 15時～16時30分 東松山市東平1889-1
 ※新患および5年以上の受診歴なしの方は受付していません

柳澤医院 (内、胃、肝) 72-0024
 9時～12時 第1,3,5週のみ 小川町大塚21-7

新井眼科クリニック (眼) 74-1711
 9時～12時 15時～18時 小川町大塚907-1

木下医院 (内、外、小) 72-0375
 9時～12時 15時～17時 小川町大塚660

(注意) 診療時間の変更や臨時休診することがあります。
 必ず事前に電話相談のうえ受診してください。

無料 がんワンストップ相談

働くがん患者さんの治療と仕事の両立を支援するため、
 複数の専門職(看護師、医療ソーシャルワーカー、
 両立支援促進員)による相談会を開催します。

◆日時 10月11日(水)、24日(火) ※事前予約制
 18:15～20:15 (最終受付19:45)

※11月以降の相談日はホームページでご確認ください。

◆対象 埼玉県内在住または在勤する
 就労中のがん患者の方
 (休職中の方も含む)

◆申込み 埼玉県保健医療部疾病対策課
 電話 048-830-3651
 メール a3590-06@pref.saitama.lg.jp



個別がん検診

◆実施期間 ①～⑤：令和5年12月25日(月)まで
 ⑥～⑦：令和6年3月31日(日)まで

検診項目 対象年齢等	自己負担額	検査内容
①大腸がん 40歳以上	200円	便せん血反応検査
②胃がん 40歳以上	3,500円 900円	胃カメラ バリウム
③肺がん 40歳以上	700円 200円	胸部レントゲン撮影 喀痰(かくたん)検査 ※1喫煙指数600以上 胸部レントゲン
④前立腺がん 50歳以上	300円	血液検査
⑤肝炎ウイルス 40歳以上未受診者	400円	血液検査
⑥乳がん 40歳以上	視触診・マンモグラフィ 1,600円 40～49歳 2方向撮影 1,200円 50歳以上 1方向撮影	
⑦子宮がん 20歳以上	1,100円 2,100円	内診、子宮頸部の 細胞検査 内診、子宮頸部・ 体部の細胞検査※2

※1 喫煙指数：1日の喫煙本数×喫煙年数
 ※2 6か月以内に不正出血や月経異常などの症状がある方は、医師が必要と認めた場合に体部検査の対象となることもあります。

高齢者インフルエンザ予防接種の助成

定期接種対象者	個人負担金	接種回数
①接種時に65歳以上の方	1,000円	1回
②接種時に60歳以上65歳未満の方で、 (身体障害者手帳1級程度)	1,000円	1回
③上記①、②のいずれかに 該当する生活保護受給者の方	全額助成	1回

◆接種期間 令和5年10月20日(金)～令和6年1月31日(水)
 ◆医療機関に持参するもの
 ○健康保険証(①②の方)
 ○障害者手帳等で証明になるもの(②の方)
 ○生活保護受給者証(③の方)
 ○吉見町の高齢者インフルエンザ予診票(①②③の方)
 ※予診票は、比企管内の取扱い医療機関に設置
 比企管内以外で接種を希望される方は、保健センターまでお問合せください。

新型コロナウイルスとインフルエンザワクチンは
 同時接種が可能です。

募集 健康教室参加者

☎町民健康課保険年金係 TEL 63-5011

30分フィットネス教室

☎町民健康課保険年金係 TEL 63-5011

◆日時 10月26日(水) 午後1時30分～
 ◆場所 悠友館
 ◆講師 川上 達也氏(健康運動指導士)
 ◆内容 健康づくりに適した器具の利用方法
 自宅でもできるフィットネス
 ◆持ち物 飲み物、室内履き
 ◆対象 町内在住・在勤で60歳以上の方
 ◆定員 5人(参加費無料)
 ◆申込み 10月2日(月)から24日(火)までに
 ※土日祝日を除く午前8時30分～午後5時15分

ロコモ予防教室

☎町民健康課保険年金係 TEL 63-5011

◆日時 11月17日(金)午後1時30分から
 ◆場所 町民体育館
 ◆講師 太田あや子氏(武蔵丘短期大学特任教授)
 ◆内容 骨・関節・筋肉など体を支えたり動かしたりする
 「運動器」の機能を高めてロコモ予防をしましょう。
 ◆持ち物 飲み物、室内履き
 ◆対象 町内在住・在勤で60歳以上の方
 ◆定員 20人(先着順、参加費無料)
 ◆申込み 11月1日(水)～11月15日(水)まで
 ※休館日・土・祝を除く午前8時30分～午後5時15分

脳トレマット運動教室

☎町民健康課保険年金係 TEL 63-5011

◆日時 10月20日(金) 午後1時30分～
 ◆場所 保健センター
 ◆講師 太田あや子氏(武蔵丘短期大学特任教授)
 ◆内容 マットに描かれた正方形のマス目を講師のステップ
 パターンどおりに歩くことで頭と体を同時に使う運動
 ◆持ち物 飲み物、室内履き
 ◆対象 町内在住・在勤で60歳以上の方
 ◆定員 10人(参加費無料)
 ◆申込み 10月2日(月)から18日(水)まで
 ※土日祝日を除く午前8時30分～午後5時15分



ノルディックウォーキング教室(疲労回復ランチつき)

☎町民健康課保険年金係 TEL 63-5011

☎生涯スポーツ係 TEL 54-5625

◆日時 11月9日(水) 午前10時30分～(雨天中止)
 ◆場所 武蔵丘短期大学中庭
 ◆講師 福島 邦男氏(武蔵丘短期大学教授)
 ◆内容 「歩きの質」を高め、教室終了後、武蔵丘短期
 期大学生が作った健康・疲労回復による食事を一緒
 にいただきます。
 ◆持ち物 ノルディックポール(貸し出しあり)
 飲み物
 ◆対象 町内在住・在勤で60歳以上の方
 ◆定員 20人(先着順)
 ◆参加費 500円(試食材料費分 当日集金)
 ◆申込み 10月11日(水)から11月2日(水)まで
 ※休館日・土・祝を除く午前8時30分～午後5時15分

特定健診・健康診査の受診

☎町民健康課保険年金係 TEL 63-5011

特定健診とは…生活習慣病の早期発見のために国が
 定めた健診です。

血液検査と尿検査を中心とした健診で、糖尿病、高
 血圧症をはじめとする、やっかいで長引く病気の兆候・
 リスクを詳しく調べることができます。

年に一度、継続的に特定健診を受けて生活習慣病に
 ついての心配事を解消しましょう。

健診受診期間 12月25日(月)まで



ご家族・ご友人などおきがるにご利用ください!

味の きんせい

大・中広間完備 最大100名収容!

0493-54-2033
 埼玉県比企郡吉見町中新井234-1
<https://kinsei.kanai-group.com/>

株式会社カナイ 広告

金井自動車整備工場
 カナイレンタカー

営業時間 平日夜7:00まで 土曜日・日曜日も営業中

車検 整備 従業員募集中!
 オイル交換 車検整備おまかせください
 レンタカー 0493-54-1720

当社の詳細はネットで検索!
<https://www.kanai-group.com/> 金井自動車 検索

生涯学習

だより

教育委員会生涯学習課

生涯学習係(町民体育館内)	TEL 54-8311
文化財係(埋蔵文化財センター内)	TEL 54-9111
図書館係(ぶらっとよしみ内)	*TEL 54-1517
生涯スポーツ係(町民体育館)	*TEL 54-5625
町民会館係	*TEL 53-1331
公民館係(ぶらっとよしみ内)	*TEL 54-1517

※月曜日は休館

図書館 図書館係 TEL 54-1517

おはなし会

新型コロナウイルス感染拡大防止対策で休止していましたが、再開します。

- ◆日時 10月15日(日) 午前10時30分～
 - ◆場所 図書交流館 1階絵本コーナー
 - ◆対象 4歳～小学生
- ※予約の必要はありません。当日、直接会場へお越しください。

秋の読書まつり～比企eライブラリを楽しもう～

比企eライブラリ(比企広域電子図書館)は、吉見町、東松山市、滑川町、嵐山町、小川町、川島町、ときがわ町にお住まいのみなさんがご利用できる(要登録)電子図書館サービスです。

- ◆日時 10月14日(土)～11月25日(土)
- ◆場所 上記、比企7市町図書館
- ◆内容 電子書籍を使用したおはなし会や『比企eライブラリ』の操作説明会を行います。それぞれの市町でのイベント日時等詳細は、各図書館WEBをご確認ください。

吉見町 『比企eライブラリ』操作説明会

- ◆日時 10月29日(日) 午前10時～
- ◆場所 図書交流館 会議室
- ◆対象 町内在住でこれから利用登録の申込みをする方
- ◆定員 5名
- ◆申込み 10月28日(土)までに、図書館係に電話または窓口で申込み(先着順)

吉見町 電子書籍のおはなし会

- ◆日時 11月3日(金/祝) 午前10時～
- ◆場所 図書交流館 会議室
- ◆対象 町内在住の4歳～小学生及びその保護者
- ◆内容 電子書籍の絵本を使った読み聞かせ
- ◆定員 30名
- ◆申込み 11月2日(木)までに、図書館係に電話または窓口で申込み(先着順)

ブックフェアの開催

古くなって除籍した本や雑誌、出版社等から寄贈された本を無料配布します(1人10冊まで)

- ◆日時 11月3日(金/祝) 午前9時30分～なくなり次第、終了
- ◆場所 吉見町図書交流館エントランスホール

秋の朗読会

お子さんやむかし子どもだった方、どなたでも楽しめる朗読会です。

- ◆日時 11月3日(金/祝) 午前11時～
- ◆場所 図書交流館 会議室
- ◆対象 子どもから大人までどなたでも可
- ◆内容 絵本「八郎」の朗読など
- ◆定員 30人(先着順)
- ◆申込み 11月2日(木)までに図書館係に電話

埋蔵文化財センター

文化財係 TEL 54-9111

歴史探訪 ふるさとの偉人～源頼朝ゆかりの地を訪ねて

- ◆日時 10月26日(木) 午前8時バスにて出発(雨天決行)
- ◆集合 町民体育館前駐車場集合(午後5時解散)
- ◆行程 横浜市の文化財(薬王寺、称名寺、県立金沢文庫)を徒歩でめぐり約3km
- ◆持ち物 飲み物・帽子・雨具・歩きやすい服装
- ◆定員 町内在住・在勤・在学者 38名(先着順)
- ◆費用 3,500円(昼食代、観覧料等)
- ◆申込み 10月6日(金)～19日(木)文化財係に電話

比企地区文化財めぐり 吉見町の文化財

- ◆日時 11月14日(火) 午前9時15分 中止の判断は、午前8時から8時30分に担当へ
- ◆集合 町民体育館前駐車場集合(現地集合・現地解散)
- ◆行程 横見神社・ポンポン山・八丁湖(昼食)・吉見観音・息障院などを徒歩で巡る約8km。
- ◆持ち物 弁当、飲み物、雨具など
- ◆定員 35名
- ◆費用 無料
- ◆申込み 11月6日(月)までに文化財係に電話

公民館 公民館係 TEL 54-1517

歩け歩け大会

- ◆日時 10月22日(日) 午前8時30分～ ※小雨決行(判断が難しい場合:当日午前7時30分～8時に担当まで)
- ◆集合 図書交流館(ぶらっとよしみ)
- ◆行程 ポンポン山公園・吉見観音方面 約8.1km
- ◆持ち物 飲み物、帽子

出演者募集 吉見町民芸能発表会

踊り、ダンス、楽器演奏、歌など、日頃から取り組んでいる文化活動の成果を発表してみませんか。

- ◆日時 令和6年2月17日(土)、18日(日) 午前9時30分～午後5時00分(予定)
- ◆場所 吉見町民会館フレサよしみ 大ホール
- ◆対象 町内在住の方 ※団体(2名以上)の場合は出演者の半数以上の方が町内在住であること。 ※出演は、原則1人1回です。
- ◆定員 50団体(各日25団体) 応募多数時は抽選。
- ◆出演時間 1組10分以内 出演前後の舞台転換は含みません。
- ◆参加費 無料
- ◆その他 出演団体数によって、開催時間を変更する場合があります。 出演日と出演順は、主催者側で決定します。
- ◆申込み 図書交流館窓口にある申込書を記入の上、提出してください。12月10日(日)(必着)

体育館 生涯スポーツ係 TEL 54-5625

かけっこ教室(長距離)

- 持久走大会に向けて指導します。
- ◆日時 10月15日(日) 午前10時～正午
- ◆場所 武蔵丘短期大学グラウンド ※雨天の場合はB&G海洋センター体育館
- ◆持ち物 運動のできる服装、飲み物 体育館シューズ(雨天時)
- ◆対象 小学生以上 ※大人のみでも参加可能(低学年は、保護者同伴が必要)
- ◆定員 10人(先着順)
- ◆申込み 10月3日(火)～12日(木)に生涯スポーツ係に電話

トレーニング器具講習会

- ◆日時 10月22日(日) 午前10時 ※講習会実施中は、一般利用不可
- ◆場所 町民体育館 トレーニングルーム
- ◆内容 1時間程度の器具取り扱い説明
- ◆服装 運動のできる服装、体育館シューズ ※トレーニングに適さない服装の場合は受講できません。
- ◆対象 高校生以上(1回につき7人まで)
- ◆申込み 生涯スポーツ係に電話で事前予約

町内パークゴルフ大会

- ◆日時 11月12日(日) 受付:午前8時30分、開会式:午前8時45分
- ◆場所 東部緑地公園パークゴルフ場
- ◆対象 町内在住の18歳以上の方(定員100人程度)
- ◆参加費 500円(賞品代) ※当日徴収
- ◆申込み 11月5日(日)までに生涯スポーツ係に電話(協会会員は申込不要)

新着図書案内

- ◆ホームページ 右記二次元コードを読み取り
- ◆開館時間 火曜～日曜日 午前9時～午後6時



今月の特集 芥川賞・直木賞特集、電子図書 vs 紙本特集、読書の秋特集、食欲の秋特集

一般書



ザ・ミッション 堂場瞬一

食品メーカー広報部員・三上は、プロ野球チームへの出向を命じられた。古巣に復帰した大リーガーの専属広報となり、彼に引退後の監督就任を説得するといウミッションを課され…

児童書



せかいの「あそぼう」 こがようこ

「あそぼう」って言ったら、今日から友だちだね! あいさつから始まる、せかいの子どもたちのくらしと文化をカラフルな絵で描きます。モンゴル・イタリア・チリ・韓国・エジプト・フィジーを解説付きで収録しています。

新しく入った本を紹介します!

一般書

シン・マキノ伝 田中純子
 知識ゼロからのインボイス制度 眞鍋泰治
 介護の感染対策 川越正平監修
 イタリアの修道院菓子 佐藤礼子
 旬で食べる! 野菜の12カ月 青髪 のテツ
 からだの美 小川洋子
 SGU 警視庁特別銃装班 沖方 丁
 笑って人類! 太田 光
 地下図書館の海 エリン・モーゲンスタウン
 花に埋もれる 彩瀬 まる

児童書

みんなで知りたいダイバーシティ3 電通ダイバーシティ・ラボ企画
 恐竜がもっと好きになる化石の話 木村 由莉
 出世できない孔子と、悩める十人の弟子たち。 下村 湖人原作
 動物のおもしろびつくり行動100 小菅 正夫監修
 ことわざハンター 櫻井 とりお
 溺れながら、蹴りつけろ 水瀬 さら
 このすばらしきスナグの国 E. A. ワイク=スミス原作
 パンツをはいたクマ ジョリ・ジョン
 コーギピルのいちばん楽しい日 ターシャ・テューダー
 カタリン・カリコ 増田ユリヤ

みんなの伝言板

- Message Board -

税務会計課からのお知らせ

● 休日納税・納税相談窓口 ●

10月29日(日)

※毎月最終日曜日です。

午前8時30分～正午

役場1階税務会計課窓口

● 納税のお知らせ ●

10月の納税

町県民税 3期

国民健康保険税 4期

11月の納税

固定資産税 3期

国民健康保険税 5期

● 税務会計課管理徴収係

Tel 54-5029

コンビニでも納付できます。

※ PayB、PayPay、LINE Pay
d払い、auPAYでの納付も
可能です。

納期内の納付をお願いします!

● 町税の納付は便利な口座振替を
おすすめします。

募集

ひとり親 パソコン教室

① (公財) 埼玉県ひとり親福祉連合会
Tel 048-822-1951

- ◆ 対象者 ひとり親家庭の親または寡婦
- ◆ 日時 11月9日(木)、10日(金)(全2回)
午前10時～午後3時
- ◆ 場所 坂戸市文化施設オルモ
- ◆ 内容 選べるワード・エクセル講座
ワードかエクセルのコースを選択し、
レベルに応じた技能を習得します。
- ◆ 費用 800円(教材費)
- ◆ 定員 20名(応募多数の場合は抽選)
- ◆ 申込み 往復はがきまたは電子メール
①「パソコン教室(第3回)」
②郵便番号・住所 ③氏名 ④年齢
⑤電話番号 10月25日(水)(必着)
〒330-0074 さいたま市浦和区
北浦和5-6-5 埼玉県浦和合同庁舎内
(e-mail) info@saiboren.or.jp

募集

シルバー人材センター会員

① 吉見町シルバー人材センター
Tel 54-5787

毎月入会説明会を実施しています。
詳細は、上記電話番号まで
午前8時30分～午後5時
(土・日・祝日)を除く
見つけてみませんか?
新たな生きがい!



演奏会

東松山市ウインドアンサンブル(無料)

① 大塚 Tel 0493-24-3048

- ◆ 日時 10月29日(日)
開場 午後1時30分
開演 午後2時
- ◆ 内容 高校生から年配の方まで、幅
広い年齢層の仲間が「映画音楽」を
テーマに今回は演奏します。
- ◆ 場所 東松山市民文化センター
- ◆ 定員 1,200人

お知らせ

不正軽油撲滅対策強化月間

① 埼玉県総務部税務課課税担当
Tel 048-830-2658

不正軽油とは、軽油引取税の脱税を
目的として、軽油に灯油や重油などを
混ぜた自動車の燃料のことです。
不正軽油の製造・運搬・販売・使用は
悪質な脱税行為です。不正軽油に関する
情報をお持ちの方はご連絡ください。

募集

小学生 環境理科教室

① 子ども理科教室・東松山 利根川
Tel 090-6102-5900

- ◆ 対象者 小学1年～6年生 各25名
- ◆ 日時 11月18日(土)、12月23日(土)、
令和6年1月27日(土)、2月10日(土)、
3月16日(土)
午後1時15分～2時45分
午後3時15分～4時45分
どちらかを選択。全5回
- ◆ 場所 松山市民活動センター
- ◆ 内容 工作と実験を
しながら楽しく
理科を学びます。
- ◆ 費用 500円(全5回分)
- ◆ 申込み 10月25日(木)まで



相談会

成年後見なんでも相談(無料)

① 埼玉県地域包括ケア課
Tel 048-830-3251

成年後見制度について知りたい方、
利用をお考えの方の疑問に、後見の実
情に詳しい弁護士、司法書士、社会福
祉士がお答えします。
◆ 日時 10月21日(土)
午前10時～午後4時
◆ 電話 048-865-7511(当日のみ有効)
◆ 対面 埼玉弁護士会館
(さいたま市浦和区高砂4-7-20)

就職相談会

比企地区合同就職相談会(無料)

① ハローワーク東松山 Tel 22-0240

企業の人事担当者との個別相談や
個別面接が受けられます。
◆ 日時 11月15日(水)
午後1時30分～午後3時30分
◆ 場所 東松山市総合会館3階
304会議室 東松山市松葉町1-2-3
◆ 対象 どなたでも
◆ 定員 80名
◆ 申込み ハローワーク東松山へ電話
◆ 受付 10月13日(金)から

相談会

行政書士相談会(無料)

① 中野 Tel 080-3600-3298

◆ 日時 10月21日(土)
午前10時～午後5時
◆ 場所 ビオニーウォーク東松山2階
フードコート前
(東松山市あずま町4-3)
◆ 内容 相続、許認可ほか、暮らしの相談
◆ 主催 埼玉県行政書士会東松山支部

イベント

川の国さいたまロゲイニング大会

① 川の国さいたまロゲイニング倶楽部
久保村 Tel 090-3692-6672

地図とコンパスを使い、得点の決めら
れたチェックポイントを通過して制限
時間内に得点を集めるスポーツです。
◆ 日時 11月26日(日)午前10時30分～
◆ 場所 鴻巣市文化センター
クレアこうす
◆ 内容 鴻巣市と吉見町の地域内にあ
る地図に書かれたチェックポイント
を探して写真を撮り、合計得点を競
います。(カメラまたはスマホ持参)
◆ 費用 (町内在住者限定)
大人 2,000円
高校生 500円
小中学生 200円
◆ 定員 170名
◆ 申込み 11月12日(日)まで



イベント

埼玉西武ライオンズベースボール体験(無料)

① 吉見総合運動公園 Tel 54-4701

◆ 日時 10月22日(日)午前10時～正午
◆ 対象 小学1年～3年生
(保護者同伴)
野球未経験者向け
◆ 定員 20組40名(申込順)
◆ 申込み 10月1日(日)
以降に連絡



イベント

青空ヨガ教室

① 吉見総合運動公園 Tel 54-4701

◆ 日時 10月29日(日)、11月3日(金祝)、
11月5日(日) 午前10時～午前11時
1日のみ可
◆ 会場 吉見総合運動公園
◆ 定員 20人(申込順)
◆ 費用 1回、500円
(保険代含む)
◆ 申込み 10月1日(日)
以降に連絡



イベント

吉見総合運動公園ふれあいフェスタ

① 吉見総合運動公園 Tel 54-4701

◆ 日時 10月15日(日) 雨天中止
午前9時30分～午後4時
◆ 内容 ステージイベント、熱気球体験
飛行、ふわふわトランポリン、フリー
マーケット、デコトラ展示、太鼓祭、
ほか



お知らせ

行政相談週間

① 自治財政課人権政策室相談係
Tel 54-1515

10月16日(月)～22日(日)は、「行政相
談週間」です。
これは、行政相談制度を広く広報し、
この制度を利用していただくため、関
係行事を全国的に実施しています。
町でも、総務大臣から委嘱された行
政相談委員が行政相談所を開設して、
相談をお待ちしています。
役所の仕事などについて、「分から
ない」「説明に納得できない」「処理が
間違っているのではないかな」などの苦
情や要望を受け付けています。
◆ 日時 10月20日(金)
午前10時～午後3時
◆ 場所 役場3階小会議室
◆ 相談内容 登記、雇用、年金、相続、
税金、道路、法律問題、行政一般など

お知らせ

麻薬・覚醒剤・大麻乱用防止運動

① 東松山保健所 Tel 22-0280
② 埼玉県薬務課 Tel 048-830-3633

麻薬・覚醒剤・大麻・危険ドラッグなどの
薬物乱用は、健康を害する大変危険な
もので、自分の人生だけでなく、家族
など周りの人たちの人生までも狂わせて
しまいます。
特に大麻は、「体に害がない」などの
誤った情報で若者を中心に乱用が増加
しています。薬物の誘いには、きっぱり
はっきり断りましょう。

イベント

埼玉県平和資料館事業

① 埼玉県平和資料館 Tel 35-4111

30周年記念展示
「平和資料館の30年—これまでと、
これから—」
9月16日(土)～12月10日(日)
◆ 内容 詳細はHPを確認ください。
○コンサート
○クイズラリー
○映画会
○戦争体験者証言
ビデオ上映



イベント

バレーボール教室(小中学生対象)

① スマイルJスポーツ少年団 原山
Tel 090-6043-4859

◆ 日時 10月29日(日)午前10時～正午
◆ 会場 吉見町民体育館
◆ 対象 吉見町(近隣も可)在住の
小中学生 男女問わず
◆ 持ち物 運動できる服装
室内シューズなど
◆ 申込み 上記事前連絡のほか、当日
参加も可能

今月の相談

◆ 法律相談(※要予約)

① 自治財政課相談係 Tel 54-1515

○ 日時 10月11日(水)
午後1時30分～4時30分

○ 場所 役場3階小会議室

◆ 「行政相談・心配ごと相談」合同開催

○ 日時 10月20日(金)

午前10時～午後3時

○ 場所 役場3階小会議室

○ 問い合わせ

① 行政相談 自治財政課相談係 Tel 54-1515

② 心配ごと相談 社会福祉協議会 Tel 54-5228

◆ 心配ごと相談

① 社会福祉協議会 Tel 54-5228

○ 日時 10月10日(火)

午前10時～午後3時

○ 場所 社会福祉協議会相談室
(福祉会館内)

◆ 教育相談

① 教育相談室 Tel 54-1752

○ 日時 毎週月～金曜日

午前9時30分～午後3時30分

○ 場所 町民体育館2階 教育相談室

※ 電話相談は随時受付、面接相談は
電話でお申し込みください。

◆ 消費生活相談

① 東松山市消費生活センター

Tel 21-1414

○ 日時 月～金曜日

(祝日・年末年始を除く)

午前10時～正午

午後1時～3時30分

○ 場所 東松山市役所本庁舎2階
(東松山市松葉町1-1-58)

◆ 救急電話相談

① #7119 または ② Tel 048-824-4199

お医者さんに行くべきか迷った場合

の相談に対応する医療機関の案内を

24時間365日実施しています。

今までどおり、以下の電話番号でも

相談することができます。

○ 小児救急電話相談 ③ #8000

または ④ Tel 048-833-7911

◆ 虐待通報ダイヤル

24時間365日対応 ⑤ #7171ダイヤル

県では、児童、高齢者、障がい者

に対する虐待を通報する窓口として、

虐待通報ダイヤルを開設します。詳細は、

県ホームページをご覧ください。



海洋ごみについて考えよう

世界中では、年間 800 万トンの「海洋ごみ」が発生しており、2050 年には魚の量より多くなるとも言われています。

海洋ごみの約 8 割は陸（街）で発生したものが川を伝って海に流れ出したものとされています。

私たちの普段の生活から生み出されているものが、適切に処理されなかったり、ポイ捨てされたりして、水路から川へ、そして海に入り込んで海洋ごみになります。



◆マイクロプラスチック

プラスチックごみは、紫外線を浴びるともろく崩れやすくなる性質があり、5mm以下のものはマイクロプラスチックと呼ばれます。海を漂うプラスチックを海鳥やウミガメ等の海洋生物が誤って食べてしまい、命を落とすことがあります。

また、魚が口にしてしまったマイクロプラスチックが食物連鎖の過程で人の体に入り、人体に影響を与える可能性もあります。

リバサポよしみ

環境課では、埼玉県と協力し、身近な川・水路・道路などを清掃してくれる方・団体に対して、トングの貸し出し・ごみ袋等の配布を行っています。

みんなで、町の豊かなみどり・環境を大切にしていきましょう！

資材の提供・貸し出しを希望される方は環境課までお問い合わせください。



ラジオ体操&クリーン作戦

8月19日(土)、永府公園で西・南公民館事業として「ラジオ体操&クリーン作戦」が実施されました。

当日は、136人が参加し、早朝から公園周辺や土手沿いのプラスチックごみ等を拾いました。燃やせるごみ、不燃ごみ等約40kgのごみを回収することができました。



「さいしん空き家活用ローン」に関する協定

町では、埼玉縣信用金庫と吉見町連携「さいしん空き家活用ローン」取扱いに関する協定を締結しました。空き家の活用を目的とした貸貸するための改築・改装資金のほか、空き家解体資金などに利用できる「さいしん空き家活用ローン」の融資利率が通常より優遇されます。



町民文芸

選者 吉見町民文芸選考委員会

俳句 今月の季題 当季雑詠
 夕やみのワルツで交わすホタルかな
 蓮沼新田 小林しず子
 ① 挨拶の求愛活動で夕闇に幻想的に明滅する螢（時期的に明滅の早い平家ホタル）の乱舞がワルツのようだという。独自の粋な感性です。
 六ノ谷 輝 翁
 余生こそ燃えよとばかり凌霄花
 ② 天まで絡んで登る意味の凌霄に終活の余生を託して、その燃えさかる炎の赤黄の花の勢いを内面深くまで取り込む気合いに共感されます。
 久保田新田 津田美代子
 夕風に憩ふひと時蟬時雨
 前山 青木雄二
 山一つ納めて虹の掛かりけり
 トタンなり子供茶毘が広島忌
 猛暑日の真夜中なるも蟬の声
 運動会青き空へも花火かな
 夕雀吹き流される初嵐
 西日さす白外壁に群れトシボ

短歌 田 甲 小井川敏子
 名にし負ふ初雪草とふ真白きが炎暑の庭に群れて涼よぶ
 ① 「名にし負ふ」は歌の真髓を補う句である。初雪草が中心に構成されている。語句の選択、表現が美しい。描写的な詠い方に感動。
 八丁歩
 ② 上句の「みんみんとおーしんつくの競い鳴き」で季節感を表現し、下句では蟬の終生を捉えている。勇気ある斬新な詠い方である。
 よもすがら蛙啼く声騒がしき朝日昇りて稲田静まる
 本 沢 市川わか
 キチキチと舌のするどい威嚇鳴き今年はここぞと縄張り主張
 久米田 天 市川わか
 梅雨明けの猛暑続きに梅を干す三日三晩の伝え通りに
 古 名 市川わか
 台風遠くにあるも雨脚はペランダの屋根烈しく叩く
 天王山 那須みち江
 秋時きの野菜の地下作らんと真夏日予報の朝耕せり
 田 甲 小井川辰夫
 梅雨時に二号三号の夏台風前線しげきし被害もたらす
 小澤泰弘
 カラオケでビデオカメラを意識つつ好きな演歌を心こめ唄う
 松本音次

町民文芸では、子どもからお年寄りまで、町民の方なら誰でも応募できます。皆さんの応募をお待ちしております。
 ◆今月の応募 俳句 32句、短歌 23首
 ◆応募要領
 ○応募用紙 総務課（役場2階7番窓口）、図書館、町ホームページで入手（ハガキ・他の用紙でも可）
 ○記入事項 ①住所、②行政区（掲載を希望しない方はその旨を記載）、③氏名（ペンネーム可。ただし、本名も必ず記載）、④電話番号、⑤自作の作品（各部門2作品まで）

○提出方法 郵送またはFAX
 ○季題（俳句） 12月号 当季雑詠
 ○応募期限 毎月25日まで
 ◆注意事項
 ○俳句部門 5・7・5を基本形とし、季語がある作品
 ○短歌部門 5・7・5・7・7を基本形とした作品
 ○英語表記 縦書きで掲載するため不可。カタカナは可
 ※選考委員が応募者の了承を得たうえ、作品を修正する場合があります。

◎総務課広報広聴係 TEL 54-1514 FAX 54-4200

10月の防災行政無線定時（夕方）放送は午後4時45分です！
 10月の見守り放送は 南小学校 が担当します。

布団丸洗い2500円～(宅配OK) [広告]

同時持込ならキッズ布団は無料。毛布1000円、タオルケット500円。敷布団、掛布団、こたつ、羽毛布団OK

宅配フトン洗い		店舗持込	
スタッフがご自宅まで訪問 お預かりしたフトンを洗ってご返却		店舗までフトンを持ち込み頂いて スタッフがフトン洗い 料金表	
往復送料込、税込 フトン2枚で	¥9,500	作業代込、税込 フトン1枚あたり	¥3,000
※追加1枚あたり	¥2,500	※追加1枚あたり	¥2,500

※和布団+1000円/枚。セミダブル+500円/枚、ダブル+1000円/枚
 ※布団洗い3枚ごとに1000円割引

午前中の布団持込なら当日返却可能！

フトン巻きのジロー

上尾桶川店(24時間コインランドリー併設)
 →衣類のまとめ洗い、大物洗い、乾燥も可能！
 上尾市井戸木2-20-2(P5台有)桶川駅徒歩10分
 (並木通り沿い しまむら井戸木店駐車場の隣)
 TEL 048-788-1679 ←宅配依頼もこちら

CTB 中央トラベルバス

観光バス業・関自旅-第455号 旅行業・知事登録2-690

☎ 0493-54-6886

・ご旅行の企画 ・視察旅行
 ・冠婚葬祭送迎 ・スポーツ送迎
 ・空港送迎 ・グループ旅行

各種送迎の事ならおまかせください！

うちの子「結婚」しないのかしら？

— 独身のお子様の結婚支援・孤立化対策 —

「孫の顔を見れないかも」「結婚する気がなさそう」
 「自分たちがいなくなった後が心配」
 そんな不安に仲人が親身に対応します。

お気軽にお問い合わせ下さい。

結婚相談所ムスベル TEL:049-243-8428

