



広報

YOSHIMI よしみ Public relations

2024
5
No. 674



4月8日(月) 北小学校入学式

おもな内容 Contents

町政ニュース (人事異動)
くらしの情報
私の地区の「通いの場」

2 地域おこし協力隊活動日誌
3 よしみ GK 作戦
6 まちの話題

6 生涯学習だより
7 みんなの伝言板
8 いきいき健康 12
14
16

◆町職員の異動 (課長補佐職以上を掲載)

- ◆課長職 (カッコ内は前職)
自治財政課長 横田 喜和
(自治財政課課長補佐)
会計管理者 嶋崎 堅良
(町民健康課長)
町民健康課長 石井 宏之
(長寿福祉課課長補佐※社会福祉協議会派遣)
長寿福祉課主幹・社会福祉協議会派遣 長田 茂雄
(議会事務局長)
子育て支援課主幹 粕谷 真弓
(子育て支援課課長補佐)
議会事務局長 田嶋 和博
(生涯学習課主幹)
生涯学習課主幹 小久保 栄
(税務会計課課長補佐)
◆課長補佐職 (カッコ内は前職)
自治財政課課長補佐 古杉 宏美
(税務会計課課長補佐)
総合政策課課長補佐 宮崎 敦
(生涯学習課公民館係長)
税務会計課課長補佐 野口 一芳
(総合政策課課長補佐)
子育て支援課課長補佐 石川 いずみ
(子育て支援課保育係長)
教育総務課指導主事兼課長補佐 堀口 将吾
(西小学校主幹教諭)
県教育委員会へ帰任 木伏 佑輔
(教育総務課指導主事兼課長補佐)

- ◆北小学校
教頭 志田 憲史 (富士見・水谷小)
教諭 金子 裕亮 (新採用)
講師 小林 徹 (吉見・南小)
助教諭 佐々木 優之介 (新規採用)
助教諭 今西 美穂 (入間・東金子中)
養護教諭 大野 華奈 (東松山・松山中)
◆西が丘小
教頭 丸野 信次郎 (川口・戸塚小)
教諭 神庭 寿子 (東松山・青鳥小)
教諭 清水 幸栄 (東松山・松山第二小)
養護教諭 利光 葉月 (川島・つばさ北小)
◆吉見中
教諭 関口 弥生 (鳩山・鳩山中)
教諭 鈴木 碧 (新採用)
教諭 藤田 敦美 (行田・泉小)
教諭 柴崎 美希 (吉見・南小)
事務主事 橋本 穂高 (坂戸・若宮中)
◆退職者
三村 朋香 (南小・教諭)
吉野 順子 (吉見中・教諭)
小畑 智子 (吉見中・教諭)



吉見中学校

◆教職員の異動 (カッコ内は前任校等)

- ◆東第一小学校
教諭 樋口 翔太 (吉見・北小)
教諭 清水 久美子 (東松山・松山第二小)
助教諭 大島 諭 (三芳・藤久保小)
助教諭 松下 大介 (新規採用)
助教諭 今村 翔吾 (新規採用)
養護教諭 國嶋 恵津子 (吉見・北小)
◆東第二小学校
校長 小澤 美穂子 (行田・北小)
教諭 西本 栄子 (吉見・西が丘小)
教諭 蓮見 英祐 (新規採用)
◆南小学校
教諭 梶野 すみれ (嵐山・七郷小)
教諭 高橋 美雪 (川越・中央小)
助教諭 竹下 雄貴 (新規採用)
◆西小学校
教諭 吉田 典正 (吉見・東第一小)
教諭 柿沼 心太郎 (秩父・原谷小)
教諭 飯島 秀之 (坂戸・浅羽野小)
教諭 佃 優希 (滑川・月の輪小)
助教諭 糸川 温 (新規採用)
助教諭 西 諒馬 (新規採用)
養護教諭 村田 萌子 (吉見・東第一小)
事務主事 北原 香 (東松山・南中)



東第一小学校

東第二小学校



南小学校

西小学校

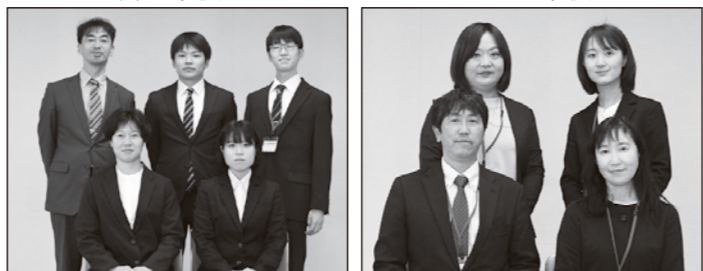

北小学校

西が丘小学校

※写真掲載は新しく吉見町に転入された先生です。

農地の地域計画策定が義務化

産業振興課農政係 TEL 63-5015

町では令和7年3月末までに市街化区域を除く町内全域の農地を対象とした「地域計画」の作成を行います。

◆地域計画とは
10年後の農地のあり方を地域の皆さんで話し合いその結果を計画書にまとめ、あわせて農地一筆単位の利用を示した「目標地図」を作成します。

◆目標地図イメージ
色ごとに農業者が異なる農地を表しています。

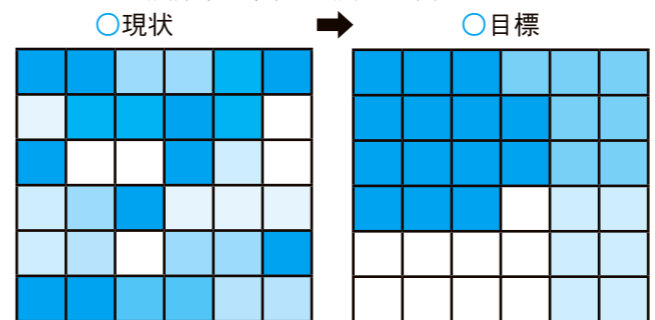

点在した農地や誰が営農するか決まっていな農地があります。
各農地を担う農業者を決め、まとまりのある農地で営農するあり方を示します。

町では現在、土地改良区や水利組合等を巡回し「地区座談会」を開催して、その結果をまとめ東西南北4地域の「地域計画」策定を目指しています。

◆利用権設定(流動化)の新規契約終了
「地域計画」策定後は、現在の主流である利用権設定による新規契約はできなくなり、令和7年4月以降は農地中間管理事業による貸し借りになります。

◆農地中間管理事業
農地所有者と農地耕作者の間に埼玉県農林公社が入り貸し借りが行われます。所有者、耕作者は地域で決められた契約条件に従い、それぞれが農林公社と契約を結びます。

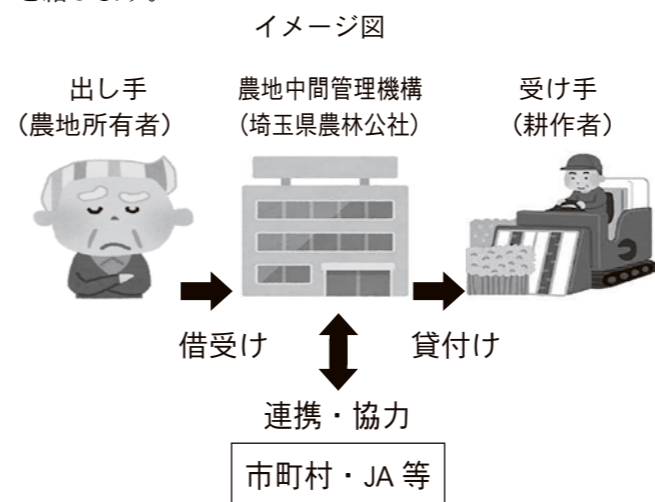

吉見町こども家庭センター開設 (旧吉見町立図書館)

子育て支援課こども家庭センター係 TEL 81-5709
子どもの居場所 TEL 81-5735

◆こども家庭センター
妊娠・出産・子育ての悩み、不安なことなどを相談できる総合相談窓口です。

保健師・社会福祉士・保育士の専門資格を持った職員等が対応し、一緒に子育てについて考えます。

一人ひとり違う悩みに寄り添い、子育てをサポートします。

○対象 町内在住の妊娠から18歳までの子どもとその家庭

○相談受付 月～金曜日 9:00～17:00 (祝日、年末年始を除く)

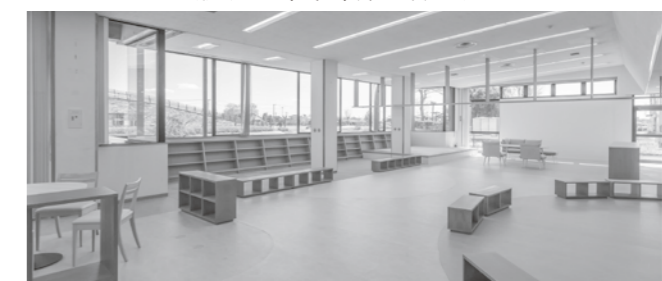

◆子どもの居場所
こども家庭センターに併設して、家庭でも学校でもないさまざまな学びや体験の場を提供する「子どもの居場所」を開設しています。

○対象 町内在住の小学生～18歳

○定員 1日につき7名程度

○開設時間 火～金曜日 10:00～18:00 (祝日、年末年始を除く)

※利用には事前の申し込みが必要です。

吉見町国保保健事業実施計画を策定

町民健康課保険年金係 TEL 63-5011

町では、特定健康診査の結果等から健康課題を分析し、効率的な保健事業の実施を図るため、吉見町国民健康保険第3期保健事業実施計画・第4期特定健康診査等実施計画を策定しました。今後、下記の保健事業を実施します。

- ◆特定健康診査の受診率の向上
◆特定保健指導受診率の向上
◆糖尿病性腎症重症化予防
◆後発医薬品(ジェネリック)利用率の向上、適性服薬、適正受診の促進
◆地域包括ケア及び高齢者の保健事業と介護予防の一体的実施に関する取組

町HP▶



令和6年度 軽自動車税納税通知書発送

税務会計課課税係 TEL 54-5028

- ◆対象 4月1日時点で原動機付自転車、小型特殊自動車(農耕用等)、軽自動車等を所有している方
◆発送日 5月1日(水)
◆納期限 5月31日(金)
※4月2日以後に廃車した場合でも、令和6年度分の税金は納付することになります。

車検用納税証明書は郵送していません

税務会計課管理徴収係 TEL 54-5029

証明書は、車検時に電子確認ができるようになったため、提示が省略可能となりました。

(250ccを超える二輪車を除く)。

ただし、電子確認ができるまでに3週間程度かかる場合があります。すぐに車検を受ける予定がある方は以下の対応をお願いします。

- ◆納付書で納付の方
金融機関やコンビニエンスストアで納付し、車検時に車検用納税証明書を提示してください。
◆口座振替で納付の方
納期限後、車検証と口座振替されたことが確認できる通帳を税務会計課にお持ちください。

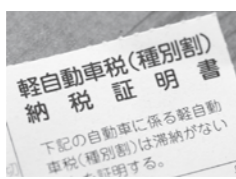

軽自動車税の減免申請

税務会計課課税係 TEL 54-5028

一定の要件を満たす方は、申請をすると減免が受けられます。申請は毎年必要です。

- ◆対象
○障がいのある方
障がいの程度により該当しない場合がありますので初めて申請される方は事前にお問い合わせください。
なお、減免車両は手帳をお持ちの方一人につき一台(普通自動車も含む)に限ります。

- 生活保護を受けている方 町HP
◆申請期限 5月31日(金)
◆必要書類

- ①納税通知書②運転する方の運転免許証(写)③個人番号カード※④交付を受けている手帳(障がいのある方)⑤生活保護受給証(生活保護を受けている方)

※個人番号カードをお持ちでない方は、以下の書類
①マイナンバー通知カード、または個人番号が記載された住民票

②運転免許証など顔写真つき公的身分証明書1点(顔写真なしの書類の場合は2点)

※代理人(納税義務者以外の方)が申請する場合は、委任者の個人番号の確認と代理人の身元の確認とともに委任状が必要となります。



令和6年度 固定資産税納税通知書発送

税務会計課課税係 TEL 54-5028

- ◆対象 1月1日時点で土地・家屋・償却資産を所有している方
◆発送日 5月1日(水)
◆納期限 1期:5月31日 2期:7月31日 3期:12月2日 4期:令和7年2月28日
◆主なチェックポイント
□お持ちの土地家屋が全て記載されているか
□令和5年以前に取り壊した家屋が記載されていないか
□相続などで所有者が変わった資産が記載されていないか
※1月2日以後の所有者の変更は反映されません

証明書のコンビニ交付停止

税務会計課課税係 TEL 54-5028

6月6日(木) 6時30分~23時

メンテナンス作業のため、上記の日程で証明交付サービスの利用を停止します。

- ◆利用停止する証明書
○住民税決定証明書(課税・非課税証明書)・所得証明書
※住民票の写し、印鑑登録証明書は通常どおり交付されます。

マイナンバーカードの臨時窓口

町民健康課町民係 TEL 63-5010

5月9日(木) 17時15分~19時

5月26日(日) 8時30分~12時

※当日は大変混み合うことが予想されます。可能な方は、平日に手続きをお願いします。
※申請サポート(無料の写真撮影など)は行いません。

- ◆取り扱い業務 下記①~④以外の手続きはできません。
①マイナンバーカードの受取り
②電子証明書の有効期限に伴う更新手続き
③マイナンバーカード申込み申請書の発行
④暗証番号の再設定

- ◆受取りについて
町民健康課から送付された案内書(ハガキまたは通知)に記載された書類を必ずお持ちください。



第3子以降 学校給食費補助

教育総務課学校教育係 TEL 54-7807



町HP

- ◆対象者
①児童生徒および保護者が町内に住所を有すること
②18歳に達する日以後の最初の3月31日までの間にある者(高校卒業までの子)から数えて3人以上養育する保護者であること(私立小中学校・特別支援学校に在学している場合も対象です)
③町税や学校給食費に滞納がないこと
※就学援助や生活保護等により、学校給食費の支援を受けている場合は対象外となります

Table with 2 columns: 小学校, 中学校. Row 1: 4,000円/月額, 4,900円/月額

- ◆申請方法
7月ごろ学校を通じて配布する申請書に必要事項を記入し、教育総務課へ提出してください。

国民年金保険料は納期限内に納付を

- 町民健康課保険年金係 TEL 63-5011
川越年金事務所 TEL 049-242-2657

保険料は日本年金機構から送付される納付書により、金融機関・郵便局・コンビニエンスストアで納めることができます。また、クレジットカードや電子納付、スマートフォンアプリによる納付、そして便利でお得な口座振替もあります。

日本年金機構では保険料を納付期限までに納めていただけない方に対して、電話・文書・訪問により早期に納めていただくよう案内を行っています。

未納のまま放置されると、強制徴収の手続きによって督促を行い、指定された期限までに納付がない場合は、延滞金が課せられる場合があります。

所得が少ないなど、保険料の納付が困難な場合は、保険料が免除・猶予される制度がありますので、町民健康課保険年金係の窓口へご相談下さい。

令和6年度国民年金保険料

月額 16,980円

都市計画の案の縦覧 (埼玉県決定)

埼玉県都市計画課 TEL 048-830-5341
まち整備課都市計画係 TEL 63-5018

東松山都市計画の変更にあたり、都市計画法第17条に基づく都市計画の案の縦覧を行います。

都市計画の案の縦覧

- ◆内容 「東松山都市計画都市計画区域の整備、開発及び保全の方針」の変更案、「東松山都市計画区域区分」の変更案
◆期間 5月10日(金)~5月24日(金) (土・日を除く8時30分~17時15分)
◆場所 埼玉県都市計画課、埼玉県東松山県土整備事務所、東松山市都市計画課、滑川町建設課、嵐山町まちづくり整備課、吉見町まち整備課

案に対する意見書の提出

- ◆対象 東松山市、滑川町、嵐山町および吉見町の住民および利害関係人
◆方法 持参、郵送または埼玉県電子申請届出サービス(電子申請届出サービスの詳細については、県都市計画課ホームページをご確認ください)
◆期限 5月24日(金)17時15分まで(必着)
◆提出 埼玉県都市計画課、埼玉県東松山県土整備事務所、東松山市都市計画課、滑川町建設課、嵐山町まちづくり整備課、吉見町まち整備課
※案は、県都市計画課または町ホームページでも閲覧可。

県都市計画課 HP



都市計画の案の縦覧 (吉見町決定)

まち整備課都市計画係 TEL 63-5018

東松山都市計画の変更にあたり、都市計画法第17条に基づく都市計画の案の縦覧を行います。

都市計画の案の縦覧

- ◆内容 「東松山都市計画用途地域」の変更案、「東松山都市計画防火地域及び準防火地域」の変更案、「東松山都市計画下水道」の変更案、「東松山都市計画地区計画」の変更案
◆期間 5月10日(金)~5月24日(金) (土・日を除く8時30分~17時15分)
◆場所 吉見町まち整備課

案に対する意見書の提出

- ◆対象 吉見町の住民および利害関係人
◆方法 持参または郵送
◆期限 5月24日(金)17時15分まで(必着)
◆提出 吉見町まち整備課
※案は、町ホームページでも閲覧可。

町HP



第13回 私の地区の「通いの場」を紹介します

柿の木台

開催場所	柿の木台集会所
開催日時	毎週木曜日 午前10時から
参加人数	14人
リーダー	(写真左から) 谷田恵子さん、宮原秀雄さん、太宰文江さん
活動内容	いきいき百歳体操、ラジオ体操

◆リーダーからひと言

2017年に「通いの場」を立ち上げ、今年で8年目になります。リーダー1人の地区で心細いスタートでしたが、「田甲」の太宰さんには当初から、また、コロナ禍による4年間の休止後の再開時には「上銀谷」の宮原さんに協力していただき、とても心強く思っています。

長い休止期間でしたが、再開を楽しみに待っていてくださった地域の皆さんには感謝の気持ちでいっぱいです。健康の維持はもちろん、定期的に地域の方が集まることで緊急時の地域の共助にもつながると考えています。

末長く続けて、以前のように食事会や日帰りバス旅行なども企画していきたいと考えています。



吉見町地域おこし協力隊
宮堂 友佑
(みやどう ゆうすけ)

地域おこし協力隊活動日誌 ～よしみライフ～ Vol.11

『協力隊3年目に向けて』

地域おこし協力隊の宮堂です。

いよいよ、協力隊の任期も残り1年になりました。私は、将来の「認定農業者」を目指し、メインのさつまいも以外にもさまざまな作物の栽培へチャレンジします。

5月には、約1万本のさつまいも苗の植え付けを行います。昨年度の約2千本から約5倍となり、新たなチャレンジとなりますが、たくさんの方に植え付けに参加していただく予定です。

参加希望の方は、ぜひ宮堂までご連絡ください。



■ x ■ YouTube ■ Instagram

 YUSUKE_YOSHIMITOWN

よしみ G K 作戦

ごみを減らそう 環境を守ろう

環境課環境衛生係
TEL 63-5017



ボトル to ボトル事業 2周年記念クイズ答え

コカ・コーラ ボトラーズジャパン(株)と始めた「ボトル to ボトル」事業の2周年記念クイズの答え合わせです。たくさんのご応募ありがとうございました。全問正解者の中から抽選で50名様にプレゼントをお送りします。



「ボトル to ボトル」クイズ 答え

- ①ボトル to ボトルとは、使用済みのペットボトルを**ペットボトル**にリサイクルする事業です。
- ②ペットボトルを作る時に、100%リサイクルペット材に切り替えた場合、**二酸化炭素**の排出量が60%削減できます。
- ③自動販売機横に設置してある箱は、**リサイクルボックス**と呼ばれています。
※ごみ箱ではありません。
- ④全国で吉見町にしかない自動販売機をアップサイクルしたオリジナルリサイクルボックスは、**吉見百穴**に設置されています。

「食用油」の回収を始めました

町では、家庭ごみの減量と資源循環を推進するため、**使用済み・期限切れ**の食用油の拠点回収を始めました。回収した食用油は、バイオディーゼル燃料にリサイクルされます。

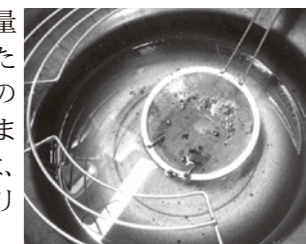

◆方法

- ①冷ます
- ②天かす等の不純物を取り除く
- ③ペットボトルに移す [町HP](#)
- ④回収ボックスに入れる



◆場所

吉見町役場西側プレハブ (環境課で受け付け)
平日 8時30分～17時15分

◆回収可能

植物性の油 (サラダ油、菜種油、べに花油、コーン油、ごま油、ひまわり油、オリーブオイルなど)

◆回収不可

動物性の油など (ラード、牛脂、バター)、マヨネーズ・ドレッシング、鉱物油など (灯油、エンジンオイル)

※事業所 (飲食店・調理施設・コンビニ) などから廃棄されたものは回収できません。

募集 エコネット生きもの調査体験会

八丁湖公園と周辺水田において、生きもの調査体験会を開催します。

◆日時 6月30日(日) 午前の部 9時30分～11時30分
午後の部 13時30分～15時30分

◆場所 集合：八丁湖公園駐車場

◆内容 田んぼや里山の生きものを捕まえて学習します

◆申込 定員各回25名 / 先着順 / 無料
(小学生以下は保護者同伴)

申込サイト▶



キャップとラベルをはがす 軽くすすぎ、つぶす 回収用ネットに出す

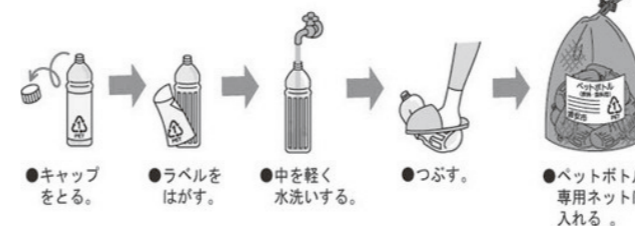

令和5年度吉見町教育委員会表彰



◆教育委員会表彰とは
町の学術・文化の振興に貢献し、その功績が顕著な個人または団体および優秀な成績を収めた個人または団体を「吉見町教育委員会表彰規程」に基づき、表彰しています。

栄誉賞	太刀川 和花さん(西小2年)	第25回シヨパン国際ピアノコンクール in ASIA 全国大会 銅賞
優秀 作品賞	勝田 彩月さん(南小2年)	令和5年第47回学芸書道全国展 東京学芸大学創基150周年記念賞
	長島 侑愛さん(南小5年)	第58回郷土を描く児童生徒美術展 知事賞
	小高 寛子さん(南小6年)	令和5年度第76回埼玉県書きぞめ中央展覧会 さいたま市教育委員会教育長賞
	中原 雅姫さん(北小6年)	令和5年度第61回埼玉県硬筆中央展覧会 埼玉県書写書道教育連盟賞
	大津 瑛さん(吉見中3年)	令和5年度第76回埼玉県書きぞめ中央展覧会 埼玉県書写書道教育連盟賞
	新沼 澄伶さん(吉見中3年)	令和5年度埼玉県防犯ポスターコンクール 中学生の部 最優秀賞
	吉見中学校吹奏楽部	令和5年度第64回埼玉県吹奏楽コンクール 中学校Bの部 金賞

新たな農業委員会委員の任命、農地利用最適化推進委員の委嘱

4月1日付けで、町長より農業委員会委員が任命され、農業委員会より農地利用最適化推進委員が委嘱されました。農業委員会は、両委員で組織され、会長に伊田由夫さん、副会長に福田實さんが選出されました。

農業委員は定例総会での議決や農地等の利用最適化の推進などを、農地利用最適化推進委員は耕作放棄地の発生防止・解消に向けたパトロールなどを行います。両委員が連携して、農地等の利用最適化を推進しています。



▲農業委員会委員(10名)
(後列左から)小柳裕正さん、瀬戸直行さん、山下正夫さん、宮澤義和さん、作山公久さん
(前列左から)田島克美さん、松本眞一さん、伊田由夫さん、福田實さん、大澤明子さん



▲農地利用最適化推進委員(8名)
(後列左から)千代間功さん、新島公久さん、吉田和美さん、金子和男さん
(前列左から)秋庭諭さん、篠田邦広さん、赤間恵美さん、大室禎三さん

彩の国21世紀郷土かるた県大会出場

3月10日(日)、日高市文化体育館ひだかアリーナで彩の国21世紀郷土かるた県大会が開催され、団体競技109チーム・個人競技119名が集まり熱戦が繰り広げられました。



福祉フォーラム

3月12日(火)、フレサよしみで「第4回ふくしまるごとフォーラム in 社協」が開催されました。

当日は、NPO法人ハンズオン埼玉副代表理事 西川正氏の基調講演やボランティア活動や子ども食堂、行政区等での活動事例が報告されました。

また、休憩時には小ホールにて、パネル展や福祉施設等の担当者による活動紹介が行われ、多くの来場者が足を止めていました。



吉見消防団辞令交付式

4月1日(月)、令和6年度吉見消防団辞令交付式が比企広域消防本部東松山消防署吉見分署で行われ、脇谷仁志団長から退団者、昇格者および入団者へ辞令が交付されました。

また、機能別団員として、町内にある武蔵丘短期大学の学生3人が入団されました。

- ◆機能別団員の主な任務
- イベント等PR活動、災害発生時の後方支援 など



▲入団者の皆さん

町の代表として東第二小学校の児童5名が出場し、団体戦では決勝トーナメントへ進出。結果は1回戦で惜しくも敗退してしまいましたが、児童たちの顔は自信に満ちあふれ、たくましい表情になっていました。



百穴桜まつり

3月30日(土)、国指定史跡吉見百穴で「百穴桜まつり」が開催されました。当日は天気恵まれ、百穴の桜が咲き始める中、多くの観光客が来場しました。

こども向けのワークショップでは、立体絵本作りを開催し、工作を楽しむ様子が見られました。

また、吉見町認定農業者協議会による朝市や地域おこし協力隊、商工会会員等による物販のほか、福島県猪苗代町商工会青年部のみなさんによる特産物のPRがされました。



障害者相談員の任命

4月1日付けで身体障害者相談員に大谷裕子さん、知的障害者相談員に金澤美智子さんが、それぞれ任命されました。

障害者相談員は、障がいのある方またはそのご家族からの相談に応じ、必要な指導・助言を行っています。お気軽にご相談ください。

☎長寿福祉課福祉係 TEL 63-5012



▲大谷裕子さん

▲金澤美智子さん

卒園式



▲ 3月16日(土) よしみ幼稚園卒園式



▲ 3月21日(木) よしみけやき保育所卒園式

よしみ幼稚園とよしみけやき保育所で、卒園式が行われました。心も体も大きく成長した園児たちは、真剣な表情で卒園証書を受け取っていました。一緒に過ごしたお友だちやお世話になった先生との別れを惜しみながらも、新しい生活に向かって羽ばたいていきます。

卒業式

3月22日(金)に町内各小学校では卒業式が行われました。入学当初は新たな環境に戸惑いながらも、先生や友だちと楽しく充実した日々を過ごし大きく成長していきました。共に学び、遊び、競い、助け合った友だちとの思い出、お世話になった恩師の言葉を胸に新たな一歩を踏み出しました。



▲ 東第一小学校



▲ 東第二小学校



▲ 南小学校



▲ 西小学校



▲ 北小学校



▲ 西が丘小学校

入園式



▲ 4月6日(土) よしみ幼稚園入園式



▲ 4月3日(木) よしみけやき保育所入園式

よしみ幼稚園とよしみけやき保育所で、入園式が行われました。年長のお兄さん・お姉さんたちや先生に元気に迎えられ、よしみ幼稚園では13人、よしみけやき保育所では42人の園児が入園しました。たくさんのお友だちとの集団生活を通じて、大きく成長していくことでしょう。

入学式

4月8日(月)に町内各小学校および中学校で入学式が行われました。各小学校では、少し大きいランドセルを背負った新1年生が、保護者と一緒に登校しました。入学式では、担任の先生から呼ばれると元気よく返事をしていました。

◆ 小中学校入学児童・生徒数 東第一小学校：32人 東第二小学校：5人 南小学校：16人
西小学校：13人 北小学校：16人 西が丘小学校：9人 吉見中学校：111人



▲ 東第一小学校



▲ 東第二小学校



▲ 南小学校



▲ 西小学校



▲ 北小学校



▲ 西が丘小学校

図書館 図書館係 Tel 54-1517

おはなし会(毎月第3日曜日)

絵本や紙芝居、手遊びなど、ちいさなお子さんはもちろん大人も一緒に楽しめます!

参加者にはスタンプカードを配布します。スタンプ4つでお楽しみガチャコインをプレゼント。

◆日時 5月19日(日) 10時30分～

◆場所 図書交流館 1階絵本コーナー

◆対象 4歳～小学生

※予約の必要はありません。直接お越しください。

比企eライブラリの登録について



◆登録できる方 次の2つに該当する方

①吉見町に在住の方

②吉見町立図書館利用カードをお持ちの方

◆申請先 吉見町立図書館 窓口

◆持ち物 次の2点

○図書館利用カード

○住所確認ができる身分証明書

(運転免許証、マイナンバーカード等)

◆申請後 ログインに使用するIDと仮パスワードを発行します。初回ログイン後に、ご自身でパスワードを変更してご利用ください。

◆ホームページ 右記二次元コードを読み取り

◆開館時間 火曜～日曜日 午前9時～午後6時



今月の特集

本屋大賞特集など

一般書 新しくいった本 児童書

その他の新着情報はホームページをご覧ください。



体に効くコーヒー
ブティック社

がんや認知症のリスクを下げて、ダイエットにもよいコーヒー。さまざまな病気・症状に対して確認された効果を詳細に解説し、コーヒーに「体にいい素材」をプラスしたアレンジコーヒーの種類と作り方を紹介します。



つぼみ実物大ずかん
高岡 昌江

ナノハナ、アサガオ、コスモス、ラッパズイセン…。春夏秋冬18種の花とそのつぼみの実物大写真を、つぼみが開く様子や、咲く時期・大きさのデータとともに掲載。プロッコリーなど4種の食べられるつぼみも紹介します。

一般書 おすすめ図書 児童書



マカン・マラン 二十三時の夜食カフェ
古内 一絵

元エリートサラリーマンにして、今はド派手なドラッグクイーンのシャールが、深夜にしか営業しない不思議なお店。そこで提供される料理には、優しさが溶け込んでいて…。新生活疲れで憂鬱な気持ちにじんわり沁みる4作品。



みどりのこいのぼり
山本省三

こぐまのケーキとなかまたちは、はっぱをつかって大きなこいのぼりを作りました。みどりのこいのぼりの中を風がびゅうとかけぬけると、こいのぼりは、ばたばた、ふわーり、みんなをぶらさげたまま空へ…。

体育館 生涯スポーツ係 Tel 54-5625

トレーニング器具講習会

◆日時 5月16日(木) 午後7時

講習会実施中は、一般利用不可

◆場所 町民体育館 トレーニングルーム

◆内容 1時間程度の器具取り扱い説明

◆服装 運動のできる服装、体育館シューズ

※トレーニングに適さない服装の場合は受講できません。

◆対象 高校生以上(1回につき7人まで)

◆申込 生涯スポーツ係に電話

町内男子ダブルス大会兼

テニス協会主催 吉見町長杯テニス大会

◆日時 6月16日(日) (予備日なし)

開会式: 午前8時30分～

◆場所 ふれあい広場 テニスコート

◆種別 一般男子(ダブルス)

◆対象 町内在住・在勤・在学・在クラブの団体または個人

◆参加費 1組2,000円

◆申込 生涯スポーツ係に電話(先着16組)

いきいきバドミントン教室

◆日時 5月14日(火)、21日(火)、28日(火)、6月4日(火)
午後7時～9時

◆場所 町民体育館

◆対象 町内在住・在勤・在学の方

◆参加費 無料

◆持ち物 運動のできる服装、体育館シューズ、ラケット(若干数貸出しあり)

◆申込 当日受付

ニュースポーツ教室

◆日時 6月9日(日) 午前9時～11時30分

◆場所 町民体育館

◆対象 町内在住・在勤・在学の方

◆内容 パラリンピック正式種目である「ボッチャ」

◆申込 5月31日(金)まで。経験、未経験問いません。

公民館 公民館係 Tel 54-1517

歩け歩け大会

◆日時 5月26日(日) 午前8時30分～ ※小雨決行(判断が難しい場合: 当日午前7時30分～8時に担当まで)

◆集合 吉見百穴

◆行程 吉見百穴・吉見観音・松山城跡ほか 約7km

◆持ち物 飲み物、帽子

初夏のカラーリーフの寄せ植え教室

◆日時 6月15日(土) 10時から(受付9時45分)

◆場所 フレサよしみ 会議室⑤

◆費用 2,000円

◆定員 先着30名

◆持ち物 汚れてもよい服装、手袋、飲み物

◆申込 5月8日(水)～31日(金)までに電話または窓口

西公民館主催 多世代ボッチャ体験教室

◆日時 6月8日(土) 9時から(受付8時45分)

◆場所 西小学校体育館

◆対象 西地区在住の幼児からシニアの方まで

◆定員 先着40名

◆持ち物 動きやすい服装、体育館シューズ、タオル、飲み物

◆申込 5月8日(水)～26日(日)までに電話または図書交流館窓口

フレサよしみ 町民会館係 Tel 53-1331

ケロポンズ ファミリーコンサート



◆日時 7月7日(日)
開場 13時30分
開演 14時 ※上演時間約60分(休憩なし)

◆場所 フレサよしみ大ホール

◆料金 大人 2,000円

小学生以下 1,000円

※3歳以上有料(2歳以下膝上鑑賞無料)

◆販売 吉見町民会館

5月11日(土)9:00～(窓口)13:00～(電話)
TEL 0493-53-1331

みんなの 伝言板

税務会計課からのお知らせ

● 休日納税・納税相談窓口 ● 5月26日(日)

※毎月最終日曜日です。
午前8時30分～正午
役場1階税務会計課窓口

● 納税のお知らせ ●

- 5月の納税
固定資産税 1期
軽自動車税 1期
- 6月の納税
町県民税 1期

● 税務会計課管理徴収係 Tel 54-5029

コンビニでも納付できます。
※ PayB、PayPay、LINE Pay
d払い、auPAYでの納付も
可能です。

納期内の納付をお願いします!

◎町税の納付は便利な口座振替を
おすすめします。

イベント

夕焼け市

- 産業振興課農政係 Tel 63-5015
- 日時 5月14日(火)(毎月第2火曜日)
16時～16時30分
(雨天中止)
- 場所 吉見観音駐車場
※町内産の野菜が販売さ
れますので、ぜひお立
ち寄りください。



イベント

親子でつくるタイルクラフト教室

- 吉見総合運動公園 Tel 54-4701
カラフルなタイルをパズルのように
並べて好きな絵やデザインでコース
ターや鍋敷きを作りましょう!お子様
から大人の方まで楽しく作れます。
- 日時 5月26日(日) 10時～正午
- 会場 吉見総合運動公園 管理事務所
- 定員 12名(申込順)
- 対象 3歳～小学生の親子
大人ひとりの参加
も可能
- 持ち物 汚れてもよい服装
でお越しください
- 費用 1,500円/1セット(2個)
- 申込 5月1日(水)より



イベント

第33回 文化展「比企野」

- 支部長 関根 Tel 74-2331
- 日時 5月22日(水)～27日(月)
10時～16時
※22日(水)は13時30分から
- 会場 東松山市民文化センター
2階展示室
- 内容 比企地区退職教職員による作
品展(絵画、生け花、写真等
約150点)

イベント

第12回ひばりまつり

- 吉見町地域活動支援センターひばり
Tel 54-8651
- 日時 5月11日(土) 10時から正午
- 場所 吉見町福祉会館
- 内容 授産品販売、パドル体操、パ
ルーンアート、ヨーヨーつり、
手作り魚つり

募集

青空ヨガ教室

- 吉見総合運動公園 Tel 54-4701
芝生の上でヨガを体験しませんか。
屋外でのヨガは五感による刺激を与
え、リフレッシュ効果も抜群です。
はじめての方、普段運動をしない方
もお気軽にご参加ください。
- 日時 5月12日(日)、6月15日(土)
10時～11時 1日のみの申込可
20名(申込順)
- 定員 20名(申込順)
- 持ち物 ヨガマット
(レンタル有)、
レジャーシート、
タオル、飲み物、
動きやすい服装
- 費用 1回500円(保険代込)
- 申込 5月1日(水)より



募集

小～高校生 夏休み海外研修交流事業

- 公益財団法人 国際青少年研修協会
Tel 03-6825-3130
- 内容 ホームステイ・学校体験、英
語研修、文化交流など
- 研修先 イギリス、オーストラリア、
カナダ、ハワイ、サイパン
- 日程 7月27日(土)～8月14日(木)
※コースにより異なる
- 対象 小学3年生～高校3年生
- 説明会 オンライン実施
- 参加費 30.8万円～78.9万円
- 締切 5月23日(木)



募集

自衛官等集

- 自衛隊熊谷地域事務所
Tel 048-522-4855
- 幹部候補生(一般、歯科・薬剤科)
- 受付 受付中～6月13日(木)
- 試験日 【一次】6月22日(土)
- 貸費学生(技術)
- 受付 6月3日(月)～10月11日(金)
- 試験日 11月4日(月)
- 自衛官候補生
- 受付 年間を通じて募集。
- 予備自衛官補(一般、技能)
- 受付 6月1日(土)～9月19日(木)
- 試験日 9月21日(土)～10月7日(月)
- ※詳細についてはホームページをご覧
ください。



お知らせ

不正大麻・けし撲滅運動期間

- 東松山保健所生活衛生・薬事担当
Tel 22-0280
- 大麻の使用は有害で、不正栽培・所
持は犯罪です。また、「けし」には法
律で栽培が禁止されている種類があり
ます。特に大麻は「海外では合法化さ
れているから害がない」などの誤った
情報が流布され、若年層への乱用の拡
大が懸念されています。
正しい情報を知り、自分の身を守り
ましょう。大麻や栽培してはいけない
「けし」を発見したら、最寄りの県保
健所までご連絡ください。

相談

行政書士相談会(無料)

- 小川 Tel 090-7244-8667
- 日時 5月16日(木)
14時～16時
- 会場 吉見町勤労福祉センター
会議室
- 内容 相続遺言、贈与、許認可など
上記担当者まで
- 申込 埼玉県行政書士会東松山支部
所属行政書士

お知らせ

若者対象就職面接会

- ハローワーク東松山 Tel 22-0240
- 日時 6月17日(月)
13時15分～16時
- 場所 大宮ソニックシティ
- 対象 高校、専門学校、高専、短大、
大学(院)等を卒業後おおむね
3年以内の方および34歳以下
- 内容 担当者による面接・企業説明
- 持ち物 履歴書、ハローワーク受付票
(お持ちの方)、履歴書なしで
も参加可能
- 申込 不要
- 参加 100社程度(予定)
4月中旬に
埼玉労働局HP掲載



お知らせ

5月は自動車税の納期

- 自動車税：自動車税コールセンター
Tel 0570-012-229
- 自動車税の納期限
5月31日(金)
- 納付方法
○スマートフォン決済アプリ
○クレジットカード納付
○インターネットバンキング
○金融機関
○コンビニ
- 納税通知書到着時期 5月中旬
- 障がい者の方のための減免申請
窓口・郵送・電子申請

相談

税務相談(無料)

- 税務会計課課税係 Tel 54-5028
- 日時 6月11日(火)、9月10日(火)、
12月10日(火)、令和7年1月14日(火)
いずれも10時～正午
- 場所 吉見町役場3階小会議室
- 担当 東松山支部所属の税理士
- 予約 相談日の前の週の金曜日までに
税務会計課へご予約ください。

今月の相談

- ◆法律相談(※要予約)
- 自治財政課相談係 Tel 54-1515
日時 5月8日(水)
午後1時30分～4時30分
場所 役場3階小会議室
- ◆行政相談
- 自治財政課相談係 Tel 54-1515
日時 5月20日(月)午前9時～正午
場所 役場3階小会議室
- ◆人権相談
- 自治財政課相談係 Tel 54-1515
日時 5月17日(金)午前10時～午後3時
場所 役場3階小会議室
- ◆心配ごと相談
- 社会福祉協議会 Tel 54-5228
日時 5月14日(火)、28日(火)
午前10時～午後3時
場所 社会福祉協議会相談室
- ◆認知症なんでも電話相談
- 介護・福祉の専門職が相談を受けます。
特別養護老人ホーム常磐苑 Tel 53-2333
日時 毎週月～土曜日
午前10時～午後4時
- ケアハウスよしみの Tel 54-5544
日時 毎日午前10時～午後4時
- 地域包括支援センター Tel 53-0370
日時 毎週月～金曜日
午前8時30分～午後5時15分
- ◆教育相談
- 教育相談室 Tel 54-1752
日時 毎週月～金曜日
午前9時30分～午後3時30分
場所 町民体育館2階 教育相談室
- ◆消費生活相談
- 東松山市消費生活センター
Tel 21-1414
日時 毎週月～金曜日
(祝日・年末年始を除く)
午前10時～正午
午後1時～3時30分
場所 東松山市役所本庁舎2階

悠友館 ☎TEL 53-0526
☎FAX 53-0526

※それぞれの教室に参加の際は血压測定をお願いします

筋トレマシンの利用方法

- ◆対象 町内在住の60歳以上の方
- ◆定員 1つの時間区分につき4人(先着申込順)
- ◆申込 悠友館に電話または窓口で申込み(初回利用時は講習あり)
- ◆予約 5月1日(水) 午前9時～1人につき、月8回まで
- ◆区分 ①午前9時～10時 ②午前10時～11時
③午前11時～正午 ④午後1時～2時
⑤午後2時～3時 ⑥午後3時～4時
⑦午後4時～6時

※事業実施のため、毎週火・水・金曜日の時間区分④、⑤、⑥は利用不可

アシタバ教室(パドル体操教室)

- ◆内容 イスに座ってできる軽運動
- ◆日時 5月14日(火)、21日(火)午前11時～正午(短縮等あり)
- ◆場所 荒川荘
- ◆申込 当日受付(定員:先着10人程度)
- ◆対象 町内在住のおおむね65歳以上の方

介護予防リーダー養成講座

- ◆日時 6月3日、10日、17日、24日
7月8日、22日、29日、8月5日
(全て月曜日、全8回 13時30分～15時)
 - ◆場所 悠友館 軽運動室
 - ◆対象 町内在住で全日程参加できる方
 - ◆定員 15人程度
 - ◆内容 理学療法士による「いきいき百歳体操」の指導方法を中心に講義や指導体験を取り入れたプログラム
 - ◆申込 5月13日(月)から悠友館で電話または窓口受付
- ※いきいき百歳体操 重りを手首足首につけて、ゆっくり上げ下げすると簡単な体操です

出前介護予防教室

開催場所	5月開催日
東野ふれあいセンター	水曜日 8日、15日、29日
西部ふれあいセンター	金曜日 10日、17日、24日
南公民館	金曜日 17日、31日
北公民館	水曜日 8日、22日

- ◆内容 健康・体力づくりのための軽運動
- ◆時間 午前10時～11時30分(短縮等あり)
- ◆対象 町内在住のおおむね65歳以上の方
- ◆申込 当日受付(定員:先着20人程度)

体操教室

開催場所	5月開催日
	月曜日 13日、20日、27日
悠友館 軽運動室	水曜日 8日、15日、22日、29日 金曜日 10日、17日、24日、31日

- ◆内容 健康・体力づくりのための軽運動
- ◆時間 午前10時～11時30分(短縮等あり)
- ◆対象 町内在住のおおむね65歳以上の方
- ◆申込 当日受付(30人程度)1人につき、月5回まで
- ◆その他 4月から曜日ごとに体操の内容が変更しています。
月曜日 初級 運動を始めたばかりの方
水曜日 上級 しっかりと汗をかきたい方
金曜日 中級 運動に慣れてきた方

ゆうゆう保健室(健康相談)

- ◆内容 保健師による血压測定
- ◆日時 5月14日(火)、21日(火)午前10時～11時30分
- ◆場所 荒川荘 ※申込不要
- ◆対象 町内在住のおおむね65歳以上の方

地域包括支援センター

☎TEL 53-0370

認知症サポーター養成講座

町では、集会所、職場および学校に講師が出向いて、認知症の方への理解や接し方について学ぶ初級的な講座を実施しています。受講後には、認知症サポーターの証としてオレンジリング(腕輪)をお渡しします。

- ◆時間 1時間程度(受講料無料)
- ◆対象 10人以上の団体
- ◆会場 個人宅以外(ご用意できない場合は応相談)
- ◆申込 開催希望日(第3希望まで)



よしみん見守りシール

発見者がシールに印刷された二次元コードを読み取ると、瞬時に家族へメールが送信されます。24時間365日やり取りが可能です。

- ◆対象 町内在住の見守りが必要な高齢者(要介護または要支援認定者相当)
- ◆申込 地域包括支援センターまで



認知症マメ知識 もの忘れと認知症の違い

《加齢によるもの忘れ》
体験の一部を忘れる
・朝ごはんは何を食べたか思い出せない
・自分が忘れていないことに自覚がある
・日常生活に大きな支障はない

《認知症による記憶障害》
体験そのものを忘れる
・朝ごはんを食べたことを忘れてしまう
・もの忘れの自覚がなく、頻りに起こる
・日常生活に支障が出る

脳の元気度チェック

認知症は、誰でもかかる可能性のある病気で、早期の治療が大切です。治療につながる早期発見を目的として、6月1日から脳の元気度チェックを実施します。対象者には、受診券や受診可能な医療機関一覧等を個別に郵送します。認知症の予防にぜひご活用ください。

- ◆対象 昭和29年4月2日～昭和30年4月1日生まれの方(令和6年度に70歳になる方)
- ◆日時 12月25日(水)まで
- ◆費用 無料(ただし、認知機能の低下が疑われ、認知症診断医等の専門医療機関を受診する場合は、自己負担が発生)
- ◆場所 比企医師会加入の契約医療機関

ほっとすペース (介護のつどい・認知症カフェ)

介護の「しんどさ」を吐き出して、気持ちを軽くしてみませんか。お話ししたくない方は話さなくても大丈夫です。集うだけでも同じ思いを抱える“仲間”に出会えるかもしれません。

- ◆日時 5月20日(月)
午後1時30分～午後3時
(予約不要 出入り自由)

- ◆場所 悠友館 会議室
- ◆対象 介護されている方や介護に関心がある方、認知症の方とご家族等



認知症に関する相談は 地域包括支援センターまで

☎ 53-0370



内：内科 外：外科 小：小児科 心：心臓内科 眼：眼科
循：循環器内科 呼：呼吸器内科 胃：胃腸科 皮：皮膚科
アレ：アレルギー科 産：産婦人科 肝：肝臓内科
整：整形外科

診療時間
■5月の在宅当番医 午前9時～午後5時

Table with 3 columns: Date, Clinic Name, Address/Phone Number.

■日曜日に診察している医療機関

Table listing medical facilities on Sundays with their names, addresses, and phone numbers.

(注意) 診療時間の変更や臨時休診することがあります。必ず事前に電話相談のうえ受診してください。

子宮頸がんワクチン予防接種



接種による副反応などの報告により接種を控えていた方に対する公費での接種（キャッチアップ接種）が可能となっています。

ただし、令和6年度末（令和7年3月31日）をもって公費での接種が終了します。

対象者には予診票とリーフレットを個別通知します。

- ◆令和6年度定期接種
○対象 小学6年生～高校1年生相当の女子
◆キャッチアップ接種
○対象 平成9年4月2日～平成20年4月1日生まれの女子

※一度も接種されていない方が公費負担で接種を完遂するためには、接種間隔の関係上令和6年9月までに接種を開始する必要があります。

両親学級



- ◆日時 6月6日(休) 9時30分～正午
6月8日(土) 9時30分～12時30分
◆対象 妊娠中の方とその家族(夫・パートナー)
◆定員 5組
◆内容 2日間1コースです。
○1日目 アロママッサージ、マタニティー体操、
妊娠中の過ごし方と出産準備
○2日目 妊娠中の栄養、パパ'sキッチン(調理実習)
妊婦体験、もく浴、調乳体験、産後の生活
◆申込 開催の1週間前までに保健センターに電話

「8020 よい歯のコンクール」

参加者募集

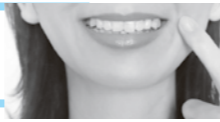

このコンクールは、80歳になっても自分の歯を20本以上保ち、健やかな生活を楽しもうという『8020運動』の推進を目的に実施するものです

- ◆応募資格 80歳以上で自分の歯が20本以上ある方。
6月16日(日)に東松山市保健センターにお越しいただける方。
◆応募先 6月3日(月)までに保健センターに電話

パパママ歯科健診+

～大人の歯科健診～



- ◆日時 5月16日(休)
◆対象 妊娠中の方～74歳までの方(先着10名)
◆内容 ①歯科健診 ②口腔内の細菌チェック
③歯科衛生士による個別支援
◆申込 1週間前までに保健センターに電話

町民文芸

選者 吉見町民文芸選考委員会

俳句

今月の季題 当季雑詠

春の園花の芽ぶきに童らの笑み
花々が芽ぶく公園に以心伝心で童らも、春のバネを運び、歓声を上げて遊ぶ情景。春到来の歓喜と躍動感が伝わる明朗な句です。

前山 田中秀作
松ノ平 高橋美代子
蓮沼新田 小林しず子
江網 阿波路浦
成城台 中村静美
上銀谷 室田定子
前山 青木雄二
前山 内海静代
地頭方 木ねずみ

短歌

強風に払われたりて雲の無し満月ゆるゆる昇り来たり
重くたち込めた雲が風によって無くなったのであろう。その空に満月が昇ってくるのをじっくり見ている作者が浮かぶ。
冬の食料が乏しくなると、鳥の餌に木の実を食へ尽くされる。
気付かずに残った南天、赤と白の対比が美しい一首。

古名 市川和江
丸貫 河野佐紀子
南吉見 内野静枝
田甲 八丁歩
田甲 辻豊
本田 松本音次
田甲 福田妙子
甲 市川わか
田甲 小井川敏子

町民文芸では、子どもからお年寄りまで、町民の方なら誰でも応募できます。皆さんの応募をお待ちしております。

- ◆今月の応募 俳句21句 短歌31首
◆応募要領
○応募用紙 総務課(役場2階7番窓口)、図書館、町ホームページで入手(ハガキ、他の用紙でも可)
○記入事項 ①住所、②行政区(掲載を希望しない方はその旨を記載)、③氏名(ペンネーム可。ただし、本名も必ず記載)、④電話番号、⑤自作の作品(各部門2作品まで)

- 提出方法 郵送、FAX又は右記投稿フォーム
○季題(俳句) 7月号 当季雑詠
○応募期限 毎月25日まで
◆注意事項
○俳句部門 5・7・5を基本形とし、季語がある作品
○短歌部門 5・7・5・7・7を基本形とした作品
○英語表記 縦書きで掲載するため不可。カタカナは可
※選考委員が応募者の了承を得たうえ、作品を修正する場合があります。
◎総務課広報広聴係 Tel 54-1514 FAX 54-4200



防災行政無線による試験放送

◎総務課危機管理室危機管理係 Tel 54-1505

町では、地震や武力攻撃などの緊急情報を自動的に防災行政無線で放送する「全国瞬時警報システム」(J-アラート)の伝達試験を右記のとおり行います。
※当日は全国的に試験放送を実施します。



Table with 3 columns: Return Number, Date, Time.

5月の防災行政無線定時(夕方)放送は午後5時30分です！
5月の見守り放送は西小学校が担当します。

5 MAY 皐月 (きつき)

月行事カレンダー

行事については、各機関にお問い合わせください。



町の花 きく



町の木 けやき



町の鳥 ひばり

日 SUN	月 MON	火 TUE	水 WED	木 THU	金 FRI	土 SAT
			1 荒	2	3 憲法記念日 ㊦ こどもまつり 9:00～ (図書交流館)	4 みどりの日 悠
5 こどもの日 立夏 悠	6 振替休日 悠	7 公園体ヲ荒	8 ㊦ 法律相談(自治財政課) 13:30～16:30 ※要予約 ㊧ 出前介護予防教室 (北公民館) 10:00～ ㊨ 出前介護予防教室 (東野ふれあい) 10:00～ 荒	9 ㊩ マイナンバーカード 臨時窓口(町民健康課) 17:15～19:00 荒	10 ㊪ 出前介護予防教室 (西部ふれあい) 10:00～	11
12 悠	13 公園体ヲ荒	14 ㊫ 心配ごと相談 10:00～15:00 ㊬ ゆうゆう保健室・アスタバ 教室 10:00～ (荒川荘) ㊭ 3歳児健診 (R2 ㊰㊱生)	15 ㊮ 出前介護予防教室 (東野ふれあい) 10:00～	16 ㊯ トレーニング器具講習会 19:00～	17 ㊰ 出前介護予防教室 (南公民館) 10:00～ ㊱ 出前介護予防教室 (西部ふれあい) 10:00～ ㊲ 人権相談(自治財政課) 10:00～15:00 ㊳ 2歳児歯科健診 (R3 ㊰㊱生)	18
19 悠	20 小満 ㊴ 行政相談(自治財政課) 9:00～12:00 ㊵ ほっとすべーす (悠友館) 13:30～ 公園体ヲ荒	21 ㊶ ゆうゆう保健室・アスタバ 教室 10:00～ (荒川荘)	22 ㊷ 出前介護予防教室 (北公民館) 10:00～	23 図	24 ㊸ 出前介護予防教室 (西部ふれあい) 10:00～	25
26 ㊹ 休日納税/相談 (税務会計課) 8:30～12:00 ㊺ マイナンバーカード 臨時窓口(町民健康課) 8:30～12:00 ㊻ 歩け歩け大会 8:30～ 悠	27 公園体ヲ荒	28 ㊼ 心配ごと相談 10:00～15:00	29 ㊽ 出前介護予防教室 (東野ふれあい) 10:00～	30	31 ㊾ 出前介護予防教室 (南公民館) 10:00～	

- ㊦… 吉見町役場 TEL 54-1511(代)
 - ㊧… 町民体育館 TEL 54-5625
 - ㊨… 保健センター TEL 54-3120
 - ㊩… フレサよしみ(吉見町民会館) TEL 53-1331
 - ㊪… 悠友館 TEL 53-0526
 - ㊫… 埋蔵文化財センター TEL 54-9111
 - ㊬… 地域包括支援センター TEL 53-0370
 - ㊭… 社会福祉協議会 TEL 54-5228
 - ㊮… 中央公民館 TEL 54-1517
 - ㊯… 老人福祉センター荒川荘 TEL 54-4768
 - ㊰… 図書館 TEL 54-1517
- 悠図体ヲ荒 … 施設休館日**

吉見町の人口と世帯 令和6年4月1日現在

人口	男 8,960 (-32)	3月中における
	女 8,835 (-3)	出生 7 (+6)
計	17,795 (-35)	転入 66 (-4)
世帯	7,947 (-3)	転出 89 (+38)
()内は前月対比		

発行・編集

吉見町役場総務課
〒355-0192 埼玉県比企郡吉見町大字下細谷 411 番地
TEL 0493-54-1511(代表) FAX 0493-54-4200
ホームページ <https://www.town.yoshimi.saitama.jp/>

町HP



公式 Facebook



公式 X (旧Twitter)



公式 LINE



防災無線放送

◇電話で再確認!!
TEL 0493-81-6789

◇メールで登録!!
yoshimi@b.bme.jp